



IBEXJAGT I KASAKHSTAN



Jagten på den sibiriske stenbuk - ibexen- med det imponerende trofæ er en af de mest eftertragtede jagter i Kasakhstan. Ibexjagten stiller store krav til jægerens fysik og evnen til at bevæge sig i bjergrige områder, men der er ingen tvivl om, at med et ibextrofæ på væggen, har man en uforglemmelig jagtoplevelse at se tilbage på.



Udfordrende jagt



Kræver god fysisk form



Indkvartering i vildmarken



Bjergjagt



Pürschjagt

HØJDEPUNKTER & BESKRIVELSE

Ibexjagt i Kasakhstan



Overblik

Ibexen lever i stejlt, svært tilgængeligt bjergterræn i de høje bjergmassiver i det centrale Asien samt i Sydsibirien. Man jager i alpint terræn i 2.500 - 3.000 meters højde. Ibexjagt er på samme tid både spændende, vanskelig og interessant. Jagttiden for ibex i de forskellige områder varierer lidt, men kan generelt finde sted fra 01. august til 31. december.

Hvis du stadig mangler et stærkt ibextrofæ er Kasakhstan et rigtig godt bud!

Jagtsæson:

Sæsonen er åben 1 August til 31 December

Bedste periode er November – starten af December.

Rejse:

Day 1 Ankomst Almaty. Told indrejse, transfer til jagtareal, ankomst base camp.

Day 2 Transport til Spike Camp

Day 3-7 5 dages jagt

Day 8 Transfer fra jagtareal til lufthavn

Jagten

Dette er en klassisk bjerg jagt. Heste bliver brugt til at

HØJDEPUNKTER

- Imponerende trofæer
- Spændende, vanskelig og interessant jagt i forrygende bjerglandskaber
- Uforglemmelig jagtoplevelse, der primært foregår på hesteryg
- Jagten stiller store krav til fysik



HAR DU
SPØRGSMÅL?



THOMAS M. SØRENSEN

Email: tms@diana.dk
Telefon: (+45) 63 21 43 00



ERIK PEDERSEN BRINKMANN

Email: epb@diana.dk
Telefon: (+45) 63 21 43 17

transportere det nødvendige udstyr til Spike Camps og hvis jagt terrænet tillader det. God fysik er vigtigt da meget af jagten foregår til fods på de stejle bjergsider. Base Campen ligger i ca. 1.800 meter og jagten foregår i ca. 2.600-3.500 m. Den gennemsnitlige skudafstand er 250-300 m. Men til tider skudafstand helt op til 550 m. Alt efter skyttens skydefærdigheder.

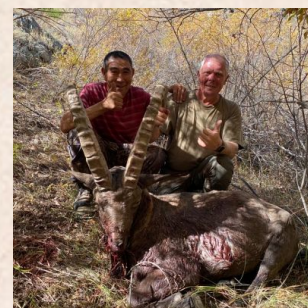

HAR DU
SPØRGSMÅL?



THOMAS M. SØRENSEN

Email: tms@diana.dk
Telefon: (+45) 63 21 43 00



ERIK PEDERSEN BRINKMANN

Email: epb@diana.dk
Telefon: (+45) 63 21 43 17

OPHOLD Camps Kasakhstan



Normalt vil første og sidste nat blive tilbragt i basecamp, som oftest består af jurter/gers, jagthytter eller telte. I disse camps er der ikke nogen moderne faciliteter, der er dog mulighed for et brusebad. Generelt er de rene, pæne og varme. I disse camps er der både en kok og en tolk. Under selve jagten bor man meget asketisk og primitivt i et lille telt, og af og til i klippehuler. Forplejning er med helpension. Maden er enkel, men oftest velsmagende og nærende. Under selve jagten er forplejningen mere primitiv, og her kan det være en fordel at have lidt tørkost med hjemmefra.



**HAR DU
SPØRGSMÅL?**



THOMAS M. SØRENSEN

Email: tms@diana.dk
Telefon: (+45) 63 21 43 00



ERIK PEDERSEN BRINKMANN

Email: epb@diana.dk
Telefon: (+45) 63 21 43 17



PARTNER
Stalker Group



Asien er generelt et mekka for bjergjægere og jægere i det hele taget, der ønsker sig mere end en jagtoplevelse. Den barske utilgængelighed har sørget for, at store dele af områderne aldrig er blevet tæt befolket uden for de store byer, og af samme årsag finder man stærke bestande af alle de naturligt hjemmehørende arter.

Stalker Group tilbyder forskellige arter såsom Ibex, Tur, Marco Polo, Markhor, den ikoniske Tian Shan Maral og Sibirisk råbuk som alle byder på intens og udfordrende jagt i bjergene. Mulighederne er mange - så kontakt os og hør hvilke muligheder vi kan tilbyde dig.

**HAR DU
SPØRGSMÅL?**



THOMAS M. SØRENSEN

Email: tms@diana.dk
Telefon: (+45) 63 21 43 00



ERIK PEDERSEN BRINKMANN

Email: epb@diana.dk
Telefon: (+45) 63 21 43 17

REVIR Revir - Ibexjagt i Kasakhstan



Jagtarealet er beliggende i Djambul regionen, ca. 500 km. Fra Almaty. Reviret grænser op til Kirgisien fra øst mod syd



HAR DU
SPØRGSMÅL?



THOMAS M. SØRENSEN

Email: tms@diana.dk
Telefon: (+45) 63 21 43 00



ERIK PEDERSEN BRINKMANN

Email: epb@diana.dk
Telefon: (+45) 63 21 43 17

Pris og info på din rejse

Specifikation af priser

Priser

Beskrivelse

Mulige indlogeringsdatoer

Pris fra (pr. person)

Prisen inkluderer

- 5 dages jagt i Altyn Emel med jagtføring 1:1
- Modtagelse i Almaty Lufthavn
- Transfer til jagtareal t/r
- Tolk fra vores outfitter. Kasakhstan
- Riffel import tilladelse
- Vet certifikat
- Helpension under hele jagten
- Guide
- Trofæ behandling i lejren

Prisen inkluderer ikke

- Trofæ afgifter udover 1 Ibex op til 119,9 cm.
- Fly t/r Almaty
- VIP lufthavn service (Kr. 1.650,-)
- Hotel og mad før og efter jagten
- Visa
- Alkohol
- Personlige udgifter
- Overvægt i fly
- Dip & pack
- EU-ansvarsforsikring DKK 79,-
- Hjemsendelse af trofæer
- Drikkepenge

Trofæprislister

2. Ibex:

Kr. 29.995,- Ibex op til 119,9 cm + ekstra for større trofæ

Extra afgift for Ibex over 120 cm :

+ 26.895 Ibex 120 – 129.9 cm

+ 37.995 Ibex 130 cm +

HAR DU
SPØRGSMÅL?



THOMAS M. SØRENSEN

Email: tms@diana.dk
Telefon: (+45) 63 21 43 00



ERIK PEDERSEN BRINKMANN

Email: epb@diana.dk
Telefon: (+45) 63 21 43 17

Råbuk

(inkl. overkæbe):

Kr. 13.995,- op til 799 gr

Kr. 18.150,- 800 – 899 gr

Kr. 22.850,- 900 – 999 gr

Kr. 25.625,- 1.000 gr og opefter

**HAR DU
SPØRGSMÅL?**



THOMAS M. SØRENSEN

Email: tms@diana.dk
Telefon: (+45) 63 21 43 00



ERIK PEDERSEN BRINKMANN

Email: epb@diana.dk
Telefon: (+45) 63 21 43 17

Valutakurs

Prisen på denne rejse er en forhåndsvisning, da vi tager forbehold for kursændringer. Den endelige pris for rejsen vil blive aftalt nærmere.

*HAR DU
SPØRGSMÅL?*



THOMAS M. SØRENSEN

Email: tms@diana.dk
Telefon: (+45) 63 21 43 00



ERIK PEDERSEN BRINKMANN

Email: epb@diana.dk
Telefon: (+45) 63 21 43 17



VILDTARTER Ibexjagt i Kasakhstan



Ibex/Stenbuk (Asien)

HAR DU
SPØRGSMÅL?



THOMAS M. SØRENSEN

Email: tms@diana.dk
Telefon: (+45) 63 21 43 00



ERIK PEDERSEN BRINKMANN

Email: epb@diana.dk
Telefon: (+45) 63 21 43 17

Om os

i

Limpopo Travel & Diana Jagtrejser

Limpopo Travel og Diana Jagtrejser – som i dag er et og samme firma - bygger på mere end fire årtiers erfaring i jagtrejsebranchen. Diana Jagtrejser blev grundlagt i Svendborg, Danmark tilbage i 1974 af den internationale jagtrejseprofil Jan Krossteig, som den dag i dag fortsat er aktionær og bestyrelsesformand i koncernen.

I årene, der er gået, er virksomheden vokset sig til at være verdens største jagtrejsebureau med jagtpartnere i mere end 40 lande og kunder fra hele verden. Dette har kun været muligt i kraft af vores kunders tillid til vores virksomhed, vores partnere og den service vi yder. Vi sætter en stor ære i, at en væsentlig del af vore kunder er stamkunder, som ofte rejser med os, og som trækker nye kunder med sig ind i vor virksomhed.

Jagtrejsemarkedet har aldrig været mere kaotisk end netop nu. Et mylder af små og mellemstore bureauer har vi altid haft på jagtrejsemarkedet, men i de senere år har internettet for alvor åbnet for direkte bookinger og arrangementer via mere eller mindre gennemsigtige "formidlere" og udenlandske bureauer.

Rigtig mange jægere brænder fingrene på "billige" arrangementer, der ikke afvikles som lovet, og det er som regel først når det går galt, at det går op for den uheldige jagtrejsekunde, hvori forskellen mellem et godt dansk bureau – med al den tryghed det indebærer – og en tvivlsom udenlandsk udbyder består.

Vi tilbyder vore kunder en ret enestående tryghed. Vores erfarne medarbejdere kender vore destinationer og kan yde en særdeles kvalificeret rådgivning baseret på kundens individuelle ønsker. Booker man sin jagtrejse gennem os, er man sikret imod konkurs via den danske Rejsegarantifond. Vort mangeårige medlemskab af Dansk Rejsebureauforening er en sikkerhed for professionel behandling gennem hele jagtrejseforløbet – også i tilfælde af, at noget ikke går helt som planlagt. Som kunde hos os kan man forvente opbakning i døgndrift på vor nødtelefon i tilfælde af, at noget som helst går skævt.

HAR DU
SPØRGSMÅL?



THOMAS M. SØRENSEN

Email: tms@diana.dk
Telefon: (+45) 63 21 43 00



ERIK PEDERSEN BRINKMANN

Email: epb@diana.dk
Telefon: (+45) 63 21 43 17