



JAGT PÅ DALL SHEEP I BROOKS RANGE



En fantastisk jagt i vildtmarken på nogle af Alaskas mest eftertragtede vildtarter. Udover Dall Sheep, er der også mulighed for grizzly bjørn, caribou og ulv.



Udfordrende jagt



Kræver moderat god fysisk form



Indkvartering i vildtmarken



Kombinationsjagt

HØJDEPUNKTER & BESKRIVELSE

Jagt på Dall Sheep i Brooks Range



Overblik

Dall Sheep er måske et af de mest ikoniske big-game arter i Alaska og der venter en fantastisk oplevelse for alle jægere, der tør at tage kampen op med dette unikke bjergfår.

Det helt hvide bjergfår lever i den absolutte vildmark i bjergene i Brooks Range, og i andre bjergområder som Alaska Range m.fl. Brooks Range er den nordligste bjergkæde i Alaska, hvor der jages Dall Sheep, Grizzlybjørn og Caribou. Der vil også være mulighed for ulv, såfremt man er heldig nok til at se dem.

JAGTEN I BROOKS RANGE:

Jagten på Dall Sheep er absolut en af de mest fysisk krævende jagter i Alaska!

Området vores outfitter råder over, er hjemsted for nogle af Alaska's højeste populationer af Dall Sheep. Trofækvaliteten har høj klasse og normalt kan det forventes, at nedlægge væddere i størrelsen 35-38 tommer, dog med potentiale for et par væddere omkring 40 tommer.

Ved at vandre langs floddale og bjergskråninger, gør det muligt for jægerne at dække store afstande med relativ lethed. Derved er det også nemmere at sortere sig igennem de forskellige fåreflokke på afstand, indtil man finder den helt rigtige gamle vædder med den rette aldersklasse. Jagten foregår til fods og teltcampen flyttes efterhånden som man arbejder sig igennem de forskellige

HØJDEPUNKTER

- Jagt på en af Alaskas mest ikoniske big-game arter!
- Udfordrende bjerg- og vildmarksjagt
- Overnatning i teltlejre under jagten
- Mulighed for kombination af Dall Sheep, grizzlybjørn, caribou og ulv



HAR DU
SPØRGSMÅL?



JOAKIM PEDERSEN

Email: jop@diana.dk
Telefon: (+45) 63 21 10 26



ERIK PEDERSEN BRINKMANN

Email: epb@diana.dk
Telefon: (+45) 63 21 43 17



STEN SJÖGREN

Email: sts@diana.dk
Telefon: 070-830 53 43

dalgange i jagten på en skudbar vædder.

Så snart en skudbar vædder er lokaliseret, venter man på afstand indtil man kan påbegynde den indledende pürsch. Dette kan dreje sig om et par minutter eller flere dage, alt efter vind og vejrforhold. Tålmodighed er nøglen til succes på jagter som denne. Grizzlybjørn og caribou kan nedlægges til hver en tid i løbet af jagten mod en trofæavgift, såfremt chancen måtte tilbyde sig.

Området er i Arctic National Wildlife Refuge - et unik område som vores outfitter har eneret over. Jagten er en rigtig vildmarksoplevelse og det vil sige, at jægerne skal være i god fysisk form, så man kan bære sit udstyr under jagten. Man jager fra teltlejre og går ud i bjergene under jagtdagene. Derfor er det vigtigt at man kommer velforberejdet.

REJSEN TIL ALASKA:

Flyrejsen går via Anchorage til Fairbanks og videre til Coldfoot, og derfra videre med Charterfly ud til jagtområdet.

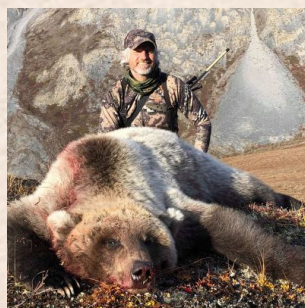
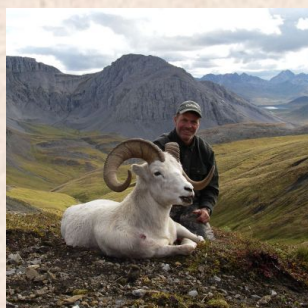

**HAR DU
SPØRGSMÅL?**



JOAKIM PEDERSEN

Email: jop@diana.dk
Telefon: (+45) 63 21 10 26



ERIK PEDERSEN BRINKMANN

Email: epb@diana.dk
Telefon: (+45) 63 21 43 17



STEN SJÖGREN

Email: sts@diana.dk
Telefon: 070-830 53 43

OPHOLD Brooks Range



Flyrejsen går via Anchorage til Fairbanks og videre til Coldfoot, og fortsætter med charterfly ud til jagtområdet, Arctic National Wildlife Range. Jægere og guider vil blive her og overnatte i små teltlejre under hele jagtopholdet, så man bør medbringe velegnet udstyr; sovepose, liggeunderlag, stor rygsæk, etc. (Udstyrliste vedlægges før afrejse).

Guiderne tilbereder maden, men jægere skal være parat til at hjælpe med forskellige gøremål i lejren. Jægere kan tilføje en ekstra dag i Anchorage, i starten eller slutningen af rejsen, så man kan opleve byen. Der er meget at se og jægere der er interesseret i at besøge de store jagt og fiskeri butikker, Cabelas eller Bass Pro Shop, kan gøre dette.

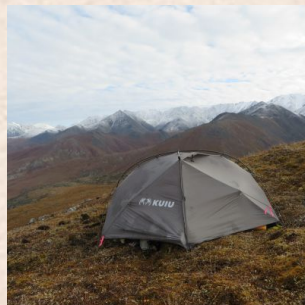

**HAR DU
SPØRGSMÅL?**



JOAKIM PEDERSEN

Email: jop@diana.dk
Telefon: (+45) 63 21 10 26



ERIK PEDERSEN BRINKMANN

Email: epb@diana.dk
Telefon: (+45) 63 21 43 17



STEN SJÖGREN

Email: sts@diana.dk
Telefon: 070-830 53 43

PARTNER
Aniakchak Guide Service



Joey Klutsch fra Aniakchak Guide Service tilbyder fuldt guidede jagter på føderalt land hvor der jages brunbjørn, bjergeder & Sitka Blacktail Deer på Kodiak Island.

Der er også mulighed for brunbjørn og elgjagt i Becharof National Wildlife Refuge (placeret ved den sydlige grænse af Katmai National Park) og Aniakchak National Monument & Meshik River Valley på Alaska-halvøen.



**HAR DU
SPØRGSMÅL?**



JOAKIM PEDERSEN

Email: jop@diana.dk
Telefon: (+45) 63 21 10 26



ERIK PEDERSEN BRINKMANN

Email: epb@diana.dk
Telefon: (+45) 63 21 43 17



STEN SJÖGREN

Email: sts@diana.dk
Telefon: 070-830 53 43

REVIR Brooks Range



Arctic National Wildlife Range - Brooks Range.

Jagtområdet ligger i Mollie Beattie Wilderness og er en del af the Refuge. Mollie Beattie er det næststørste vildmarksområde i USA, hvilket er ca 8 millioner tønder land. Området som består af Hulahula-floden og vandet derfra grænser op til Franklin-bjergene i vest og Romanzof-bjergene i øst.

I syd er Continental Divide og nord fra det er det arktiske hav. Dette område har nogle af de højeste tinder i hele Brooks Range, inklusivt Mount Chamberlin (8,901 fod) og Mount Michelson (8,855 fod) og Okpilak Glacier.

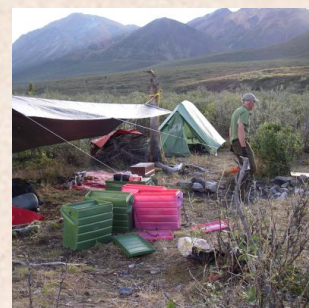
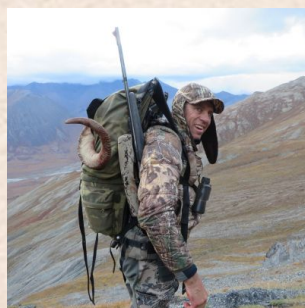
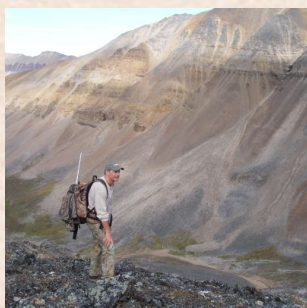

**HAR DU
SPØRGSMÅL?**



JOAKIM PEDERSEN

Email: jop@diana.dk
Telefon: (+45) 63 21 10 26



ERIK PEDERSEN BRINKMANN

Email: epb@diana.dk
Telefon: (+45) 63 21 43 17



STEN SJÖGREN

Email: sts@diana.dk
Telefon: 070-830 53 43

Pris og info på din rejse

Specifikation af priser

Priser

Beskrivelse

Mulige indlogeringsdatoer

Pris fra (pr. person)

Pris pr. jæger

7. august 2025

\$49,995.00

Prisen inkluderer

- 10 dages jagtophold i vildmarken
- Jagtguide 1:1
- Jagtlicens
- Tag til 1 Dall Sheep
- Feltpræparering af trofæer
- HPF afgift (Hunters Preservation Fund)
- Teltlejr og forplejning under hele opholdet
- Charter flyvninger (Pris USD 4.000)

Prisen inkluderer ikke

- Flyrejse til Alaska t/r (Anchorage - Fairbanks - Coldfoot)
- Hotelovernatninger før og efter jagten
- Licenser til ekstra vildtarter (Såfremt det ønskes)
- Drikkepenge til jagtguide (Forventet ca. USD 4.000)
- Hjemtransport af trofæ
- Konservatorarbejde
- EU-ansvarsforsikring DKK 79,-
- Rejse- og afbestillingsforsikring
- Alt som ikke er nævnt under prisen inkluderer

Ekstra licenser:

Tag/Grizzly Bear: 1.300 USD

Tag/Caribou: 850 USD

Ekstra trofæafgifter såfremt trofæ nedlægges:

Grizzly Bear USD 11.800

Caribou USD 6.000

Ulv (Ingen trofæafgift)

HAR DU
SPØRGSMÅL?



JOAKIM PEDERSEN

Email: jop@diana.dk

Telefon: (+45) 63 21 10 26



ERIK PEDERSEN BRINKMANN

Email: epb@diana.dk

Telefon: (+45) 63 21 43 17



STEN SJÖGREN

Email: sts@diana.dk

Telefon: 070-830 53 43



VILDTARTER Jagt på Dall Sheep i Brooks Range



Dall Sheep/Stone Sheep



Brunbjørn/Grizzly
(Nordamerika)



Ren/Caribou (Nordamerika)



Ulv (Nordamerika)

**HAR DU
SPØRGSMÅL?**



JOAKIM PEDERSEN

Email: jop@diana.dk
Telefon: (+45) 63 21 10 26



ERIK PEDERSEN BRINKMANN

Email: epb@diana.dk
Telefon: (+45) 63 21 43 17



STEN SJÖGREN

Email: sts@diana.dk
Telefon: 070-830 53 43

Om os

i

Limpopo Travel & Diana Jagtrejser

Limpopo Travel og Diana Jagtrejser – som i dag er et og samme firma - bygger på mere end fire årtiers erfaring i jagtrejsebranchen. Diana Jagtrejser blev grundlagt i Svendborg, Danmark tilbage i 1974 af den internationale jagtrejseprofil Jan Krossteig, som den dag i dag fortsat er aktionær og bestyrelsesformand i koncernen.

I årene, der er gået, er virksomheden vokset sig til at være verdens største jagtrejsebureau med jagtpartnere i mere end 40 lande og kunder fra hele verden. Dette har kun været muligt i kraft af vores kunders tillid til vores virksomhed, vores partnere og den service vi yder. Vi sætter en stor ære i, at en væsentlig del af vore kunder er stamkunder, som ofte rejser med os, og som trækker nye kunder med sig ind i vor virksomhed.

Jagtrejsemarkedet har aldrig været mere kaotisk end netop nu. Et mylder af små og mellemstore bureauer har vi altid haft på jagtrejsemarkedet, men i de senere år har internettet for alvor åbnet for direkte bookinger og arrangementer via mere eller mindre gennemsigtige "formidlere" og udenlandske bureauer.

Rigtig mange jægere brænder fingrene på "billige" arrangementer, der ikke afvikles som lovet, og det er som regel først når det går galt, at det går op for den uheldige jagtrejsekunde, hvori forskellen mellem et godt dansk bureau – med al den tryghed det indebærer – og en tvivlsom udenlandsk udbyder består.

Vi tilbyder vore kunder en ret enestående tryghed. Vores erfarne medarbejdere kender vore destinationer og kan yde en særdeles kvalificeret rådgivning baseret på kundens individuelle ønsker. Booker man sin jagtrejse gennem os, er man sikret imod konkurs via den danske Rejsegarantifond. Vort mangeårige medlemskab af Dansk Rejsebureauforening er en sikkerhed for professionel behandling gennem hele jagtrejseforløbet – også i tilfælde af, at noget ikke går helt som planlagt. Som kunde hos os kan man forvente opbakning i døgndrift på vor nødtelefon i tilfælde af, at noget som helst går skævt.

HAR DU
SPØRGSMÅL?



JOAKIM PEDERSEN

Email: jop@diana.dk
Telefon: (+45) 63 21 10 26



ERIK PEDERSEN BRINKMANN

Email: epb@diana.dk
Telefon: (+45) 63 21 43 17



STEN SJÖGREN

Email: sts@diana.dk
Telefon: 070-830 53 43