



DRIVJAGT I LUTOWKO



Drivjagt på populært statsrevir med professionel jagtorganisation i det nordvestlige Polen. Paraden vil typisk være en blanding af både vildsvin, kronvildt, dåvildt og råvildt. God indkvartering beliggende midt i reviret. Et par af revirets årlige drivjagter laves i kombination med naboreviret Runowo.



Jagten kan udføres af alle



Der påkræves ikke god fysisk form



Indkvartering i hytte



Drivjagt

HØJDEPUNKTER & BESKRIVELSE

Drivjagt i Lutowko



Drivjagt i Polen

Lyden af galpende hunde nærmer sig. Drivernes energiske råb afslører, at en rotte svin er på vej mod skyttekæden. Det rasler i løvet, og du mærker pulsen banke i din tinding. Der kommer de! Drivjagt går i blodet – og Polen er for mange uløseligt forbundet med årlige jagter på stamreviret, hvor man er kommet som jæger gennem mange år. At antallet af stamgæster er så stort, som det er, skyldes ene og alene arrangementernes kvalitet på vore mange statsrevirer.

Vi råder over en bred vifte af de absolut bedste statskvsrevirer i det vestlige Polen, hvoraf langt de fleste kan tilbyde drivjagt i topkvalitet. Statskvsrevirerne har et veluddannet, erfarent og ansvarsbevidst jagtpersonale, som alle har et arbejde tilknyttet til reviret.

Jagten starter med en parole ved solopgang, hvor den pågældende jagtchef informerer om jagtens forløb samt gør opmærksom på sikkerheden under jagten. Normalt afholdes vores drivjagter som et 3-4 dages arrangement med 3 drivjagtsdage, og der behøves typisk 12-14 jægere for at dække såterne ordentlig af. Der drives 8-10 såter om dagen, fra tidlig morgen til hen på eftermiddagen. Såterne er valgt ud på forhånd set i forhold til vildtets færden på reviret.

For mange jægere er drivjagten den ultimative form for riffeljagt. Vildt i bevægelse, adrenalin i blodet, vanskelige skud og store parader. Der sker virkelig noget på en god drivjagt!

Mange grupper booker jagterne samlet år efter år, men vi

HØJDEPUNKTER

- 18.000 hektar stort revir
- Årlig afskudsplan: 221 vildsvin, 127 stk. kronvildt, 72 stk. dåvildt, 105 stk. råvildt
- 4 drivjagter om året – nogle af dem i kombination med Runowo
- Fin indkvartering i reviret



HAR DU
SPØRGSMÅL?



ANNE FICK

Email: ajf@limpopo.dk
Telefon: (+45) 63 21 43 15



MICHAEL HOLSTEIN SCHMIDT

Email: mhs@limpopo.dk
Telefon: (+45) 63 21 43 11

arrangerer også drivjagter, som er åbne for bookinger fra mindre grupper og enkeltpersoner. Der kan jages til fastpris eller efter prislister helt efter temperament – vi tilbyder hektiske drivjagtsoplevelser til alle!



**HAR DU
SPØRGSMÅL?**



ANNE FICK

Email: ajf@limpopo.dk
Telefon: (+45) 63 21 43 15



MICHAEL HOLSTEIN SCHMIDT

Email: mhs@limpopo.dk
Telefon: (+45) 63 21 43 11

OPHOLD Ophold - Lutowko



Indkvarteringen finder sted i fint jagthus i reviret. Gæsteafdelingen på 1. sal rummer 2 dobbeltværelser, et tre-sengsværelse samt 2 firesengsværelser, som alle er med egne toilet- og badeværelser. Jagtførsteren er Grzegorz Grom, og han taler et godt engelsk. Der er adgang til aflåst garage og kølehus. Der er Wi-Fi og mobildækning. Indkvarteringen er klassificeret i kategori "S".

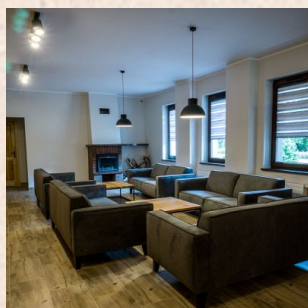

HAR DU
SPØRGSMÅL?



ANNE FICK

Email: ajf@limpopo.dk
Telefon: (+45) 63 21 43 15



MICHAEL HOLSTEIN SCHMIDT

Email: mhs@limpopo.dk
Telefon: (+45) 63 21 43 11



PARTNER RDLP Torun

00

Vi har arbejdet sammen med statskovvæsnet i Torun – Regionalna Dyrekcja Lasów Państwowych we Toruniu, eller i daglig tale RDLP Torun – de sidste 21 år, og før det arbejdede Wilson Jagtrejser (som jo senere blev Diana) sammen med nogle af revirerne. Vort samarbejde omfatter 8 statsrevirer, og vi har mangeårige kontrakter med alle 8 revirer. På resten (= 19) af RDLP Toruns i alt 27 oberførsterier er jagten lagt ud til forskellige polske jagtforeninger. Nogle af revirerne ligger i "Bory Tucholski" – Polens største skovkompleks.

Fælles for vore statsrevirer under RDLP Torun, som blev grundlagt i 1925 og dermed er en af Polens ældste statskovvæsener, er en god, professionel og stabil vildtforvaltning, hvor revirerne har hver deres speciale. Nogle af dem udmærker sig ved en fantastisk kronhjortejagt, andre ved efterårets kombijagter, og andre igen ved meget velorganiserede drivjagter – og nogle af revirerne kan bare det hele. Alt dette er nærmere beskrevet under det enkelte revir og uddybes naturligvis gerne via telefon eller mail.

Indkvarteringen på statsrevirerne finder normalt sted i jagtområdet

– og ikke på hoteller inde i byerne. Vore kunder får hermed den komplette oplevelse. Vildtet kan som oftest tages med tilbage til indkvarteringen og glæden deles med ens jagtkammerater, der blæses ofte over vildtet, og på nogle af revirerne kan man ligge i sin seng om natten og høre kronhjortene brøle udenfor i brunsten i september.

En jagt på et af vore statsrevirer under RDLP Torun er helt klart et sikkert valg!

HAR DU
SPØRGSMÅL?



ANNE FICK

Email: ajf@limpopo.dk
Telefon: (+45) 63 21 43 15



MICHAEL HOLSTEIN SCHMIDT

Email: mhs@limpopo.dk
Telefon: (+45) 63 21 43 11

REVIR Lutowko



Statsreviret Lutowko omfatter et areal på i alt 18.000 ha, hvoraf de 9.000 ha er skov, mens de resterende 9.000 ha hovedsagelig er landbrugsarealer, men også engområder, søer og vådområder. Skoven består først og fremmest af nåleskov (ca. 60%), men også af eg, birk og andre løvtræer. Området er hovedsageligt fladt. Lutowko råder over mere end 35 hochstande og hochsitze samt 22 foderpladser. Der er mulighed for spændende pürschjagt fra hestevogn under forudsætning af, at det bestilles i forvejen. På individuel jagt kan jage op til 5 jægere ad gangen, mens 3-4 jægere er mest optimalt. Drivjagterne arrangeres for grupper på minimum 12 jægere.

Lutowko har gode bestande af både råvildt, kronvildt, dåvildt og vildsvin. Der nedlægges hvert år ca. 38 bukke. Trofæmæssigt ligger de fleste på under 300 gram netto, men der nedlægges også en del bukke på over 300 gram, enkelte sågar over 400 gram. Den årlige kronhjortekvote er på ca. 40 hjorte – langt de fleste med en trofæ vægt på 5-6 kg, men også en del hjorte over 7 kg – enkelte endda over 8 kg - nedlægges på Lutowko. Dåvildtbestanden er i kraftig fremgang, og der nedlægges årligt omkring 25 dåhjorte med pæne trofæer op til 3 kg, enkelte lidt

over. Der er en tæt vildsvinestamme på Lutowko, og disse jages både på individuelle jagter sæsonen igennem samt på de 4 årlige drivjagter, som normalt giver rigtig gode resultater.

Lutowko ligger 220 km fra grænseovergangen v. Kolbaskowo syd for Szczecin, 70 km fra Bydgoszcz og 50 km fra Pila, som er de nærmeste større byer, 145 fra lufthavnen i Poznan, som er den nærmeste internationale lufthavn, og 180 km fra Gdansk. Forventet køretid fra den dansk-tyske grænse er ca. 7,5 timer. Forventet køretid fra Rostock er ca. 5 timer.



HAR DU
SPØRGSMÅL?



ANNE FICK

Email: ajf@limpopo.dk
Telefon: (+45) 63 21 43 15



MICHAEL HOLSTEIN SCHMIDT

Email: mhs@limpopo.dk
Telefon: (+45) 63 21 43 11

Pris og info på din rejse

Specifikation af priser

Priser

Beskrivelse	Mulige indlogeringsdatoer	Pris fra (pr. person)
Fastpris: 3 dages drivjagt med fri afskydning af vildsvin, kronhinder-/kalve, råer og lam ved min. 14 jægere	1. oktober 2025 - 13. januar 2026	16.995,00,- Kr.
Prisliste, 3 dages drivjagt, ved min. 14 jægere	1. oktober 2025 - 13. januar 2026	14.595,00,- Kr.

Prisen inkluderer

- 3 dages ophold med helpension
- 3 dages drivjagt
- Organisationsafgift for drivjagten
- Transport under jagten
- Alle gebyrer og licenser
- Afkogning af trofæer

Prisen inkluderer ikke

- Endelig afregning af trofæer
- Ophold uden jagt/ledsager, pr. dag DKK 1.195,-
- Tillæg for enkeltværelse pr. jæger/dag DKK 180,-
- Tolk, pr. person pr. dag, DKK 400,- (frivilligt - skal bestilles forud)
- EU-ansvarsforsikring DKK 79,- (obligatorisk)
- Rejseforsikring
- Afbestillingsforsikring
- Drikkepenge
- Skinning DKK 480,-
- Skinning til hovedmontering:
Kronhjort DKK 1.125,-
Dåhjort DKK 900,-
Råbuk og vildsvin DKK 675,-
- Indkøb af skind DKK 120,- pr. kg
- Indkøb af skind fra ræv og mårhund, DKK 240,-
- Eftersøgning med schweisshund DKK 960,-
- Natjagt/ekstra pürsch DKK 595,-

HAR DU
SPØRGSMÅL?



ANNE FICK

Email: ajf@limpopo.dk
Telefon: (+45) 63 21 43 15



MICHAEL HOLSTEIN SCHMIDT

Email: mhs@limpopo.dk
Telefon: (+45) 63 21 43 11

Trofæprislister

Dåer/kalve DKK 790,00

Råer/lam DKK 480,00

Hinder/kalve DKK 890,00

VILDSVIN:

Keiler:

140 mm - 159 mm DKK 3.690,00

160 mm – 199 mm DKK 4.900,00 + DKK 124,00 pr. mm over 160 mm

200 mm og derover DKK 9.860,00 + DKK 197,00 pr. mm over 201 mm

Op til 29,99 kg DKK 1.230,00

30-49,99 kg DKK 2.470,00

50-79,99 kg DKK 2.960,00

fra 80 kg DKK 5.180,00

Anskydning DKK 1.270,00

Kurs pr. 15/1-2025

**HAR DU
SPØRGSMÅL?**



ANNE FICK

Email: ajf@limpopo.dk
Telefon: (+45) 63 21 43 15



MICHAEL HOLSTEIN SCHMIDT

Email: mhs@limpopo.dk
Telefon: (+45) 63 21 43 11



VILDTARTER Drivjagt i Lutowko



Hundyr



Buk/Råbuk/Råvildt/Rådyr
(Europa)



Kronhjort/Kronvildt
(Europa)



Vildsvin (Europa)

**HAR DU
SPØRGSMÅL?**



ANNE FICK

Email: ajf@limpopo.dk
Telefon: (+45) 63 21 43 15



MICHAEL HOLSTEIN SCHMIDT

Email: mhs@limpopo.dk
Telefon: (+45) 63 21 43 11

Om os

i

Limpopo Travel & Diana Jagtrejser

Limpopo Travel og Diana Jagtrejser – som i dag er et og samme firma - bygger på mere end fire årtiers erfaring i jagtrejsebranchen. Diana Jagtrejser blev grundlagt i Svendborg, Danmark tilbage i 1974 af den internationale jagtrejseprofil Jan Krossteig, som den dag i dag fortsat er aktionær og bestyrelsesformand i koncernen.

I årene, der er gået, er virksomheden vokset sig til at være verdens største jagtrejsebureau med jagtpartnere i mere end 40 lande og kunder fra hele verden. Dette har kun været muligt i kraft af vores kunders tillid til vores virksomhed, vores partnere og den service vi yder. Vi sætter en stor ære i, at en væsentlig del af vore kunder er stamkunder, som ofte rejser med os, og som trækker nye kunder med sig ind i vor virksomhed.

Jagtrejsemarkedet har aldrig været mere kaotisk end netop nu. Et mylder af små og mellemstore bureauer har vi altid haft på jagtrejsemarkedet, men i de senere år har internettet for alvor åbnet for direkte bookinger og arrangementer via mere eller mindre gennemsigtige "formidlere" og udenlandske bureauer.

Rigtig mange jægere brænder fingrene på "billige" arrangementer, der ikke afvikles som lovet, og det er som regel først når det går galt, at det går op for den uheldige jagtrejsekunde, hvori forskellen mellem et godt dansk bureau – med al den tryghed det indebærer – og en tvivlsom udenlandsk udbyder består.

Vi tilbyder vore kunder en ret enestående tryghed. Vores erfarne medarbejdere kender vore destinationer og kan yde en særdeles kvalificeret rådgivning baseret på kundens individuelle ønsker. Booker man sin jagtrejse gennem os, er man sikret imod konkurs via den danske Rejsegarantifond. Vort mangeårige medlemskab af Dansk Rejsebureauforening er en sikkerhed for professionel behandling gennem hele jagtrejseforløbet – også i tilfælde af, at noget ikke går helt som planlagt. Som kunde hos os kan man forvente opbakning i døgn drift på vor nødtelefon i tilfælde af, at noget som helst går skævt.

HAR DU
SPØRGSMÅL?



ANNE FICK

Email: ajf@limpopo.dk
Telefon: (+45) 63 21 43 15



MICHAEL HOLSTEIN SCHMIDT

Email: mhs@limpopo.dk
Telefon: (+45) 63 21 43 11