



DRIVJAGT I RZEPIN



2 dages drivjagt på vildsvin, kronvildt og råvildt nær den polsk/tyske grænse i det nordvestlige Polen. Jagten afholdes som et 2 dages arrangement med mulighed for tilkøb af den 3. dages drivjagt. Hyggelig indkvartering midt i reviret. Det er muligt at arrangere jagten både som prisliste og fastprisarrangement uden tillæg for keilere!



Jagten kan udføres af alle



Der påkræves ikke god fysisk form



Indkvartering i hytte



Drivjagt

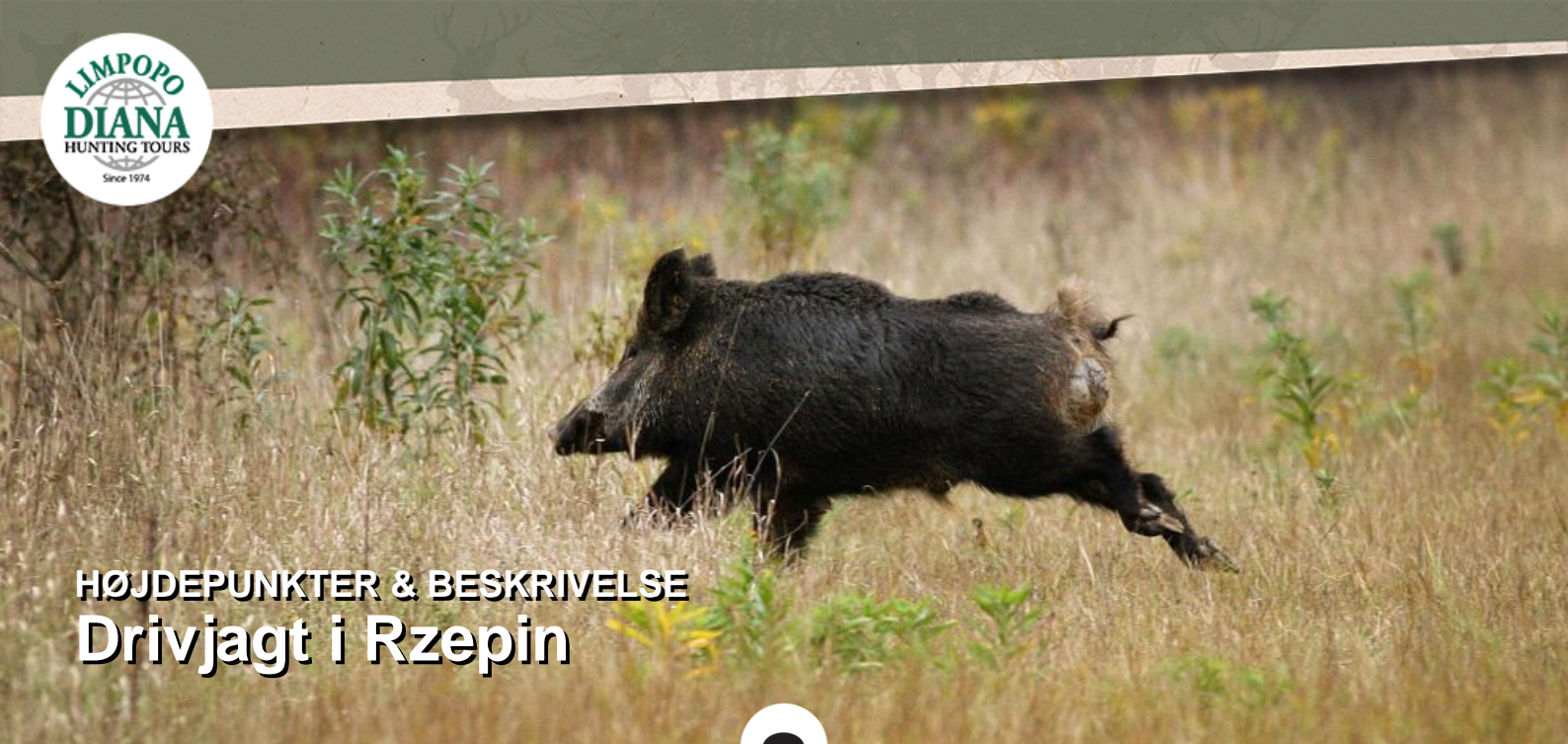

HØJDEPUNKTER & BESKRIVELSE

Drivjagt i Rzepin



Drivjagt i Polen

Lyden af galpende hunde nærmer sig. Drivernes energiske råb afslører, at en rotte svin er på vej mod skyttekæden. Det rasler i løvet, og du mærker pulsen banke i din tinding. Der kommer de! Drivjagt går i blodet – og Polen er for mange uløseligt forbundet med årlige jagter på stamreviret, hvor man er kommet som jæger gennem mange år. At antallet af stamgæster er så stort, som det er, skyldes ene og alene arrangementernes kvalitet på vore mange statsrevirer.

Vi råder over en bred vifte af de absolut bedste statskvsrevirer i det vestlige Polen, hvoraf langt de fleste kan tilbyde drivjagt i topkvalitet. Statskvsrevirerne har et veluddannet, erfarent og ansvarsbevidst jagtpersonale, som alle har et arbejde tilknyttet til reviret.

Jagten starter med en parole ved solopgang, hvor den pågældende jagtchef informerer om jagtens forløb samt gør opmærksom på sikkerheden under jagten. Normalt afholdes vores drivjagter som et 3-4 dages arrangement med 3 drivjagtsdage, og der behøves typisk 12-14 jægere for at dække såterne ordentlig af. Der drives 8-10 såter om dagen, fra tidlig morgen til hen på eftermiddagen. Såterne er valgt ud på forhånd set i forhold til vildtets færden på reviret.

For mange jægere er drivjagten den ultimative form for riffeljagt. Vildt i bevægelse, adrenalin i blodet, vanskelige skud og store parader. Der sker virkelig noget på en god drivjagt!

Mange grupper booker jagterne samlet år efter år, men vi

HØJDEPUNKTER

- 8.317 hektar stort revir
- Årlig afskudsplan: 160 vildsvin, 39 stk. kronvildt, 130 stk. råvildt
- 4 drivjagter om året
- Rigtig hyggelig indkvartering med super forplejning
- Beliggende kun ½ times kørsel fra grænsen ved Frankfurt/Oder



HAR DU SPØRGSMÅL?



ANNE FICK

Email: anne@diana.dk
Telefon: (+45) 63 21 43 15



JOAKIM PEDERSEN

Email: jop@diana.dk
Telefon: (+45) 63 21 10 26

arrangerer også drivjagter, som er åbne for bookinger fra mindre grupper og enkeltpersoner. Der kan jages til fastpris eller efter prislister helt efter temperament – vi tilbyder hektiske drivjagtsoplevelser til alle!

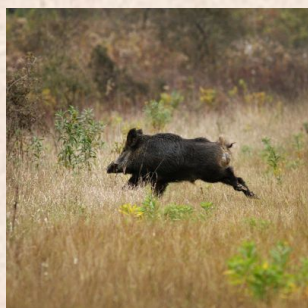

**HAR DU
SPØRGSMÅL?**



ANNE FICK

Email: anne@diana.dk
Telefon: (+45) 63 21 43 15



JOAKIM PEDERSEN

Email: jop@diana.dk
Telefon: (+45) 63 21 10 26



OPHOLD
Ophold - Rzepin



Indkvarteringen finder sted i et dejligt og hyggeligt jagthus i Rzepin. Der er 3 enkeltværelser, 4 dobbeltværelser samt 1 3-sengsværelse – alle med egen bad/toilet. Huset rummer desuden en hyggelig spise-/opholdsstue. Jagtchefen er Piotr Brzózka, og han og hans folk er særdeles kompetente. Han taler lidt tysk. Der er adgang til køleskab for vore jægere, og der er kølehus i forbindelse med indkvarteringen. Der er Wi-Fi og mobildækning. I nærheden af indkvarteringen ligger en botanisk have, og der er mulighed for fiskeri og ridning.



**HAR DU
SPØRGSMÅL?**



ANNE FICK

Email: anne@diana.dk
Telefon: (+45) 63 21 43 15



JOAKIM PEDERSEN

Email: jop@diana.dk
Telefon: (+45) 63 21 10 26



PARTNER RDLP Szczecin

96

Vores samarbejde med statsskovvæsnet i Szczecin – Regionalna Dyrekcja Lasów Państwowych we Szczecinie, eller i daglig tale RDLP Szczecin – går tilbage til 1982, hvor vi startede med at sende jægere til ét af revirerne. Senere hen kom flere revirer til, og nu i 2016 har vi mangeårige kontrakter med 4 af de bedste statsrevirer. På resten (= 31) af deres i alt 35 oberførsterier er jagten lagt ud til forskellige polske jagtforeninger, bortset fra 5 revirer, der sælges gennem andre bureauer.

Fælles for vore statsrevirer under RDLP Szczecin, som blev grundlagt i 1978, er en god, professionel og stabil vildtforvaltning, hvor revirerne har hver deres speciale. Nogle af dem udmærker sig ved en fantastisk kronhortejagt, andre ved meget velorganiserede drivjagter – og nogle af revirerne kan bare det hele. Alt dette er nærmere beskrevet under det enkelte revir og uddybes naturligvis gerne via telefon eller mail.

Indkvarteringen på statsrevirerne finder normalt sted i jagtområdet – og ikke på hoteller inde i byerne. Vore kunder får hermed den komplette oplevelse. Vildtet kan som oftest tages med tilbage til indkvarteringen og glæden deles med ens jagtkammerater, der

blæses ofte over vildtet, og på nogle af revirerne kan man ligge i sin seng om natten og høre kronhjørtene brøle udenfor i brunsten i september.

En jagt på et af vore statsrevirer under RDLP Szczecin er helt klart et sikkert valg!

HAR DU
SPØRGSMÅL?



ANNE FICK

Email: anne@diana.dk
Telefon: (+45) 63 21 43 15



JOAKIM PEDERSEN

Email: jop@diana.dk
Telefon: (+45) 63 21 10 26

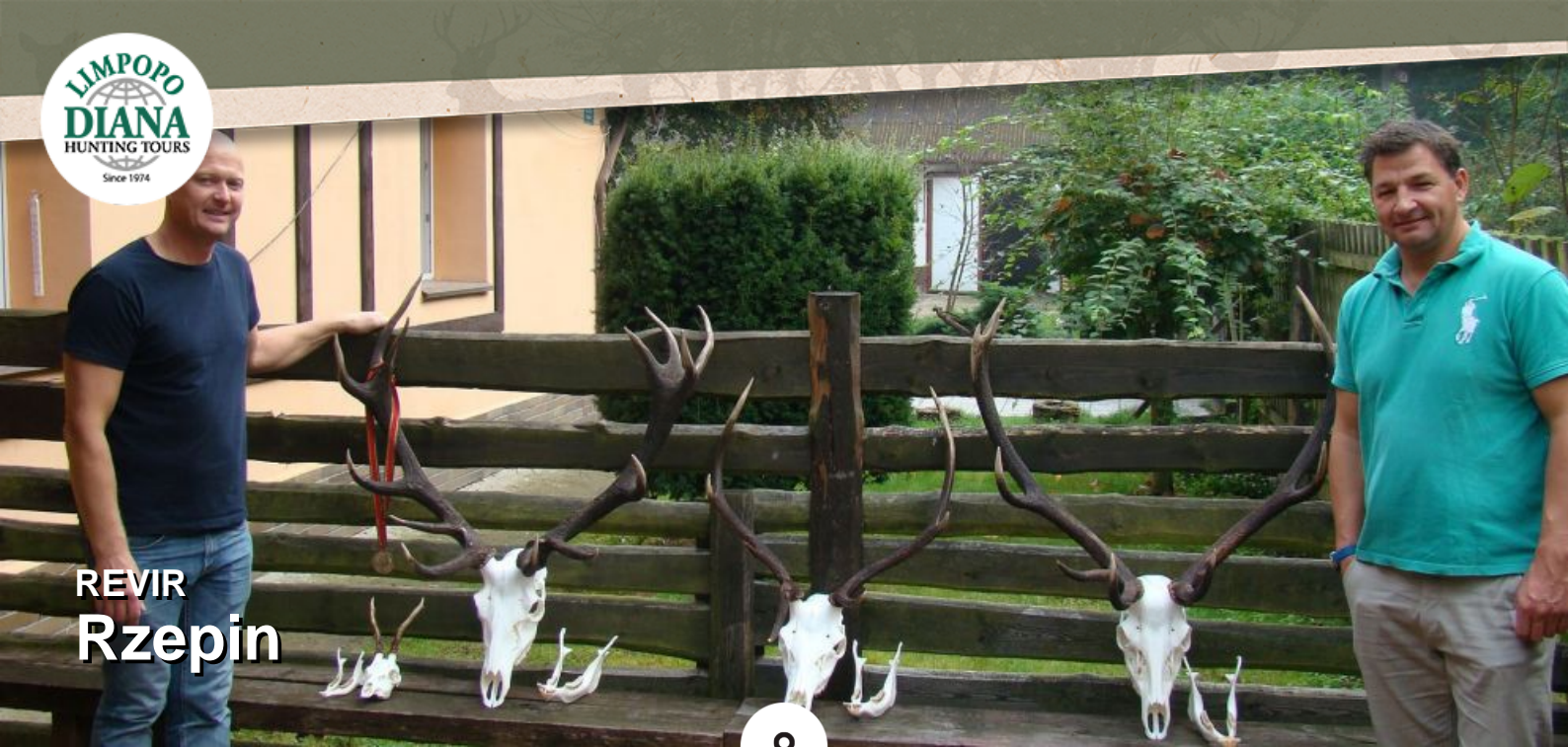

REVIR Rzepin

Statsreviret Rzepin omfatter et areal på i alt 8.317 ha, hvoraf de 4.970 ha er skov, mens de resterende 3.347 ha er landbrugsarealer og enge. Skoven består hovedsagelig af fyr. Området er hovedsageligt fladt. Rzepin råder over 144 hochstande og hochsitze. Der kan jage op til 3-4 jægere ad gangen på individuel jagt.

lufthavne. Forventet køretid fra den dansk-tyske grænse er ca. 5½ timer. Forventet køretid fra Rostock er ca. 3½ timer.

På reviret findes der både råvildt, kronvildt og vildsvin samt en meget lille bestand af dåvildt. Der nedlægges hvert år ca. 52 bukke. Trofæmæssigt ligger de fleste på under 280 gram netto, men der nedlægges også enkelte bukke over 300 gram. Den årlige kronhjortekvote er på 12 hjorte – langt de fleste med en trofævægt på 5-6 kg, men enkelte trofæer over 7 kg forekommer dog hvert år. Der er en tæt vildsvinestamme på Rzepin, og disse jages både på individuelle jagter sæsonen igennem og på drivjagter i efteråret og vinteren.

Rzepin ligger 22 km fra grænseovergangen v. S?ubice-Frankfurt/Oder, 65 km fra Gorzów Wlkp., som er den nærmeste større by, 170 km fra Szczecin (fra lufthavnen Goleniow dog 185 km) og 130 km fra Berlin, som er de nærmeste internationale



**HAR DU
SPØRGSMÅL?**



ANNE FICK

Email: anne@diana.dk
Telefon: (+45) 63 21 43 15



JOAKIM PEDERSEN

Email: jop@diana.dk
Telefon: (+45) 63 21 10 26

Pris og info på din rejse

Specifikation af priser

Priser

Beskrivelse

Mulige indlogeringsdatoer

Pris fra (pr. person)

Prisen inkluderer

- 3 dages ophold med helpension
- 3 dages drivjagt
- Fri afskydning af hinder, kalve, dåer, kalve, råer og lam samt vildsvin (ved fastprisarrangementet)
- Organisationsgebyr for drivjagten
- Transport under jagten
- Alle gebyrer og licenser
- Afkogning af trofæer
- Tolk

Prisen inkluderer ikke

- Tillæg hvis 10 -11 jægere, pr. jæger DKK 1900,-
- Tillæg hvis 9 jægere, pr. jæger DKK 6895,-
- Endelig afregning af nedlagt vildt
- Ophold uden jagt/ledsager, pr. dag DKK 840,-
- Tillæg for enkeltværelse pr. jæger/dag DKK 160,-
- EU-ansvarsforsikring DKK 59,- (obligatorisk)
- Rejseforsikring
- Afbestillingsforsikring
- Drikkepenge
- Indkøb af kød:
 - Kronvildt, DKK 46,- pr. kg.
 - Råvildt, DKK 55,- pr. kg.
 - Vildsvin, DKK 23,- pr. kg.
- Indkøb af rå skind:
 - Hele dyret, DKK 100,- pr. kg.
 - Til hovedmontering, DKK 320,- pr. kg.

HAR DU
SPØRGSMÅL?



ANNE FICK

Email: anne@diana.dk
Telefon: (+45) 63 21 43 15



JOAKIM PEDERSEN

Email: jop@diana.dk
Telefon: (+45) 63 21 10 26

Trofæprisliste

Ved prislisterarrangementet afregnes nedlagt vildt iht. nedenstående prislister:

Også mulighed for afskydning af vildsvin iht. følgende prisliste:

Keiler:

140 mm - 159 mm	DKK 5.100,-
160 mm – 199 mm	DKK 5.580,- + DKK 143,00 pr. mm over 160 mm
200 mm og derover	DKK 11.300,- + DKK 68,40 pr. mm over 201 mm

Afskydningsafgiften for keiler under 140 mm samt for unggrise og smågrise beregnes efter vægt og udgør:

Op til 29,99 kg	DKK 760,-
30-49,99 kg	DKK 1.670,-
Unggrise, keiler:	
50-79,99 kg	DKK 2.790,-
Keiler, unggrise fra 80 kg	DKK 4.560,-
Anskydning af smågrise, unggrise, keiler	DKK 1.000,-

Kronhinder/kalve – nedlagt DKK 995,-

Kronhinder/kalve – anskudt DKK 1.700,-

Råer/lam - nedlagt DKK 500,-

Råer/lam – anskudt DKK 650,-

HAR DU
SPØRGSMÅL?



ANNE FICK

Email: anne@diana.dk
Telefon: (+45) 63 21 43 15



JOAKIM PEDERSEN

Email: jop@diana.dk
Telefon: (+45) 63 21 10 26



VILDTARTER Drivjagt i Rzepin



Buk/Råbuk/Råvildt/Rådyr
(Europa)



Hundyr



Kronhjort/Kronvildt
(Europa)



Vildsvin (Europa)

HAR DU
SPØRGSMÅL?



ANNE FICK

Email: anne@diana.dk
Telefon: (+45) 63 21 43 15



JOAKIM PEDERSEN

Email: jop@diana.dk
Telefon: (+45) 63 21 10 26

Om os

i

Limpopo Travel & Diana Jagtrejser

Limpopo Travel og Diana Jagtrejser – som i dag er et og samme firma - bygger på mere end fire årtiers erfaring i jagtrejsebranchen. Diana Jagtrejser blev grundlagt i Svendborg, Danmark tilbage i 1974 af den internationale jagtrejseprofil Jan Krossteig, som den dag i dag fortsat er aktionær og bestyrelsesformand i koncernen.

I årene, der er gået, er virksomheden vokset sig til at være verdens største jagtrejsebureau med jagtpartnere i mere end 40 lande og kunder fra hele verden. Dette har kun været muligt i kraft af vores kunders tillid til vores virksomhed, vores partnere og den service vi yder. Vi sætter en stor ære i, at en væsentlig del af vore kunder er stamkunder, som ofte rejser med os, og som trækker nye kunder med sig ind i vor virksomhed.

Jagtrejsemarkedet har aldrig været mere kaotisk end netop nu. Et mylder af små og mellemstore bureauer har vi altid haft på jagtrejsemarkedet, men i de senere år har internettet for alvor åbnet for direkte bookinger og arrangementer via mere eller mindre gennemsigtige "formidlere" og udenlandske bureauer.

Rigtig mange jægere brænder fingrene på "billige" arrangementer, der ikke afvikles som lovet, og det er som regel først når det går galt, at det går op for den uheldige jagtrejsekunde, hvori forskellen mellem et godt dansk bureau – med al den tryghed det indebærer – og en tvivlsom udenlandsk udbyder består.

Vi tilbyder vore kunder en ret enestående tryghed. Vores erfarne medarbejdere kender vore destinationer og kan yde en særdeles kvalificeret rådgivning baseret på kundens individuelle ønsker. Booker man sin jagtrejse gennem os, er man sikret imod konkurs via den danske Rejsegarantifond. Vort mangeårige medlemskab af Dansk Rejsebureauforening er en sikkerhed for professionel behandling gennem hele jagtrejseforløbet – også i tilfælde af, at noget ikke går helt som planlagt. Som kunde hos os kan man forvente opbakning i døgn drift på vor nødtelefon i tilfælde af, at noget som helst går skævt.

HAR DU
SPØRGSMÅL?



ANNE FICK

Email: anne@diana.dk
Telefon: (+45) 63 21 43 15



JOAKIM PEDERSEN

Email: jop@diana.dk
Telefon: (+45) 63 21 10 26