



# DRIVJAGT I JAWOR



Virkelig velorganiseret drivjagt i naturskønt revir med kuperet terræn i det sydvestlige Polen. Mulighed for afskydning af vildsvin, kronvildt og råvildt. Dejlig indkvartering beliggende midt i reviret. Det er muligt at arrangere jagen både som prisliste og fastprisarrangement uden tillæg for keilere!



Jagten kan udføres af alle



Der påkræves ikke god fysisk form



Indkvartering i hytte



Drivjagt

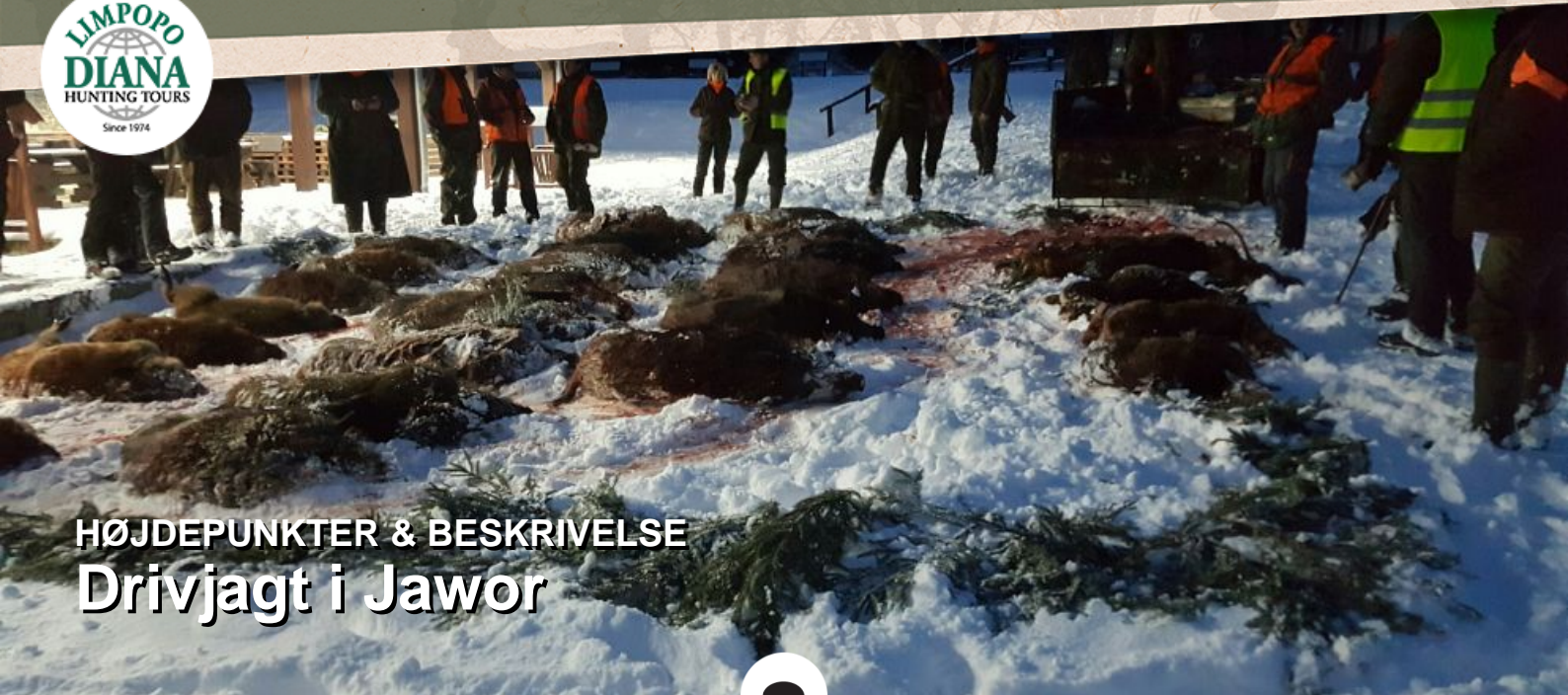

## HØJDEPUNKTER & BESKRIVELSE

# Drivjagt i Jawor



### Drivjagt i Polen

Lyden af galpende hunde nærmer sig. Drivernes energiske råb afslører, at en rotte svin er på vej mod skyttekæden. Det rasler i løvet, og du mærker pulsen banke i din tinding. Der kommer de! Drivjagt går i blodet – og Polen er for mange uløseligt forbundet med årlige jagter på stamreviret, hvor man er kommet som jæger gennem mange år. At antallet af stamgæster er så stort, som det er, skyldes ene og alene arrangementernes kvalitet på vore mange statsrevirer.

Vi råder over en bred vifte af de absolut bedste statskvsrevirer i det vestlige Polen, hvoraf langt de fleste kan tilbyde drivjagt i topkvalitet. Statskvsrevirerne har et veluddannet, erfarent og ansvarsbevidst jagtpersonale, som alle har et arbejde tilknyttet til reviret.

Jagten starter med en parole ved solopgang, hvor den pågældende jagtchef informerer om jagtens forløb samt gør opmærksom på sikkerheden under jagten. Normalt afholdes vores drivjagter som et 3-4 dages arrangement med 3 drivjagtsdage, og der behøves typisk 12-14 jægere for at dække såterne ordentlig af. Der drives 8-10 såter om dagen, fra tidlig morgen til hen på eftermiddagen. Såterne er valgt ud på forhånd set i forhold til vildtets færden på reviret.

For mange jægere er drivjagten den ultimative form for riffeljagt. Vildt i bevægelse, adrenalin i blodet, vanskelige skud og store parader. Der sker virkelig noget på en god drivjagt!

Mange grupper booker jagterne samlet år efter år, men vi

### HØJDEPUNKTER

- 10.229 hektar stort revir
- Kuperet terræn på dele af reviret (op til 600 m.o.h.) – også en god bestand af muflon
- Årlig afskudsplan: 410 vildsvin, 215 stk. kronvildt, 150 stk. råvildt
- 6 drivjagter om året
- Indkvartering af rigtig god standard hos jagtførsteren i reviret. Moderne faciliteter



HAR DU  
SPØRGSMÅL?



**ANNE FICK**

Email: [ajf@limpopo.dk](mailto:ajf@limpopo.dk)  
Telefon: (+45) 63 21 43 15



**MICHAEL HOLSTEIN SCHMIDT**

Email: [mhs@limpopo.dk](mailto:mhs@limpopo.dk)  
Telefon: (+45) 63 21 43 11

arrangerer også drivjagter, som er åbne for bookinger fra mindre grupper og enkeltpersoner. Der kan jages til fastpris eller efter prislister helt efter temperament – vi tilbyder hektiske drivjagtsoplevelser til alle!

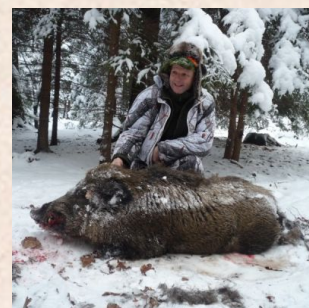

**HAR DU  
SPØRGSMÅL?**



**ANNE FICK**

Email: [ajf@limpopo.dk](mailto:ajf@limpopo.dk)  
Telefon: (+45) 63 21 43 15



**MICHAEL HOLSTEIN SCHMIDT**

Email: [mhs@limpopo.dk](mailto:mhs@limpopo.dk)  
Telefon: (+45) 63 21 43 11

## OPHOLD Ophold - Jawor



Indkvarteringen finder sted i reviret i nyrenoveret hus hos jagtforsteren Tomasz Karp og hans hustru. Tomasz taler tysk, og hans hustru engelsk. Vore gæster bor i stueetagen og på førstesalen, mens førstefamilien bor på 2. sal. Gæsteafdelingen rummer - foruden en hyggelig opholdsstue med pejs - 5 dobbeltværelser og 4 enkeltværelser (alle med bad/toilet), billardrum i kælderen, stort rum til vådt tøj og støvler, og der er våbenskab til alle. Indkvarteringen er klassificeret i kategori "S". Der er Wi-Fi og periodevis mobildækning.

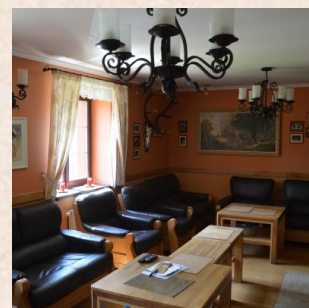
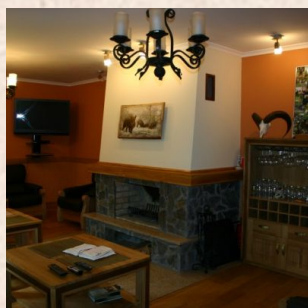

**HAR DU  
SPØRGSMÅL?**



**ANNE FICK**

Email: [ajf@limpopo.dk](mailto:ajf@limpopo.dk)  
Telefon: (+45) 63 21 43 15



**MICHAEL HOLSTEIN SCHMIDT**

Email: [mhs@limpopo.dk](mailto:mhs@limpopo.dk)  
Telefon: (+45) 63 21 43 11



## PARTNER RDLP Wrocław

98

Statsskovvæsenet i Wrocław – Regionalna Dyrekcja Lasów Państwowych we Wrocławiu, eller i daglig tale RDLP Wrocław - er vor ældste samarbejdspartner i Polen. Vi har sendt jægere til de revirer, der hører under RDLP Wrocław siden 1978, startende med et enkelt af revirerne til nu at omfatte 11 statsrevirer, hvoraf vi har mangeårig kontrakt med 6 af de allerbedste. På resten (= 22) af deres i alt 33 oberførsterier er jagten lagt ud til forskellige polske jagtforeninger.

Fælles for vore statsrevirer under RDLP Wrocław, som i 2015 kunne fejre 70 års jubilæum, er en god, professionel og stabil vildtforvaltning, hvor revirerne har hver deres speciale. Nogle af dem udmærker sig ved en fantastisk kronhjortejagt, andre ved meget velorganiserede drivjagter – og nogle af revirerne kan bare det hele. Alt dette er nærmere beskrevet under det enkelte revir og uddybes naturligvis gerne via telefon eller mail.

Indkvarteringen på statsrevirerne finder normalt sted i jagtområdet – og ikke på hoteller inde i byerne. Vore kunder får hermed den komplette oplevelse. Vildtet kan som oftest tages med tilbage til indkvarteringen og glæden deles med ens jagtkammerater, der

blæses ofte over vildtet, og på nogle af revirerne kan man ligge i sin seng om natten og høre kronhjørtene brøle udenfor i brunsten i september.

En jagt på et af vore statsrevirer under RDLP Wrocław er helt klart et sikkert valg!

HAR DU  
SPØRGSMÅL?



**ANNE FICK**

Email: [ajf@limpopo.dk](mailto:ajf@limpopo.dk)  
Telefon: (+45) 63 21 43 15



**MICHAEL HOLSTEIN SCHMIDT**

Email: [mhs@limpopo.dk](mailto:mhs@limpopo.dk)  
Telefon: (+45) 63 21 43 11

## REVIR Jawor



Vort statsrevir Jawor omfatter et areal på i alt 10.229 ha, hvoraf de 5.994 ha er skov, mens de resterende 4.235 ha er landbrugsarealer og engområder. Skoven består af 55% eg og 30% nåleskov, men der er også birk, bøg, el og asp. Området er til dels fladt og til dels bakket (op til 600 meter o.h.). Jawor råder over 121 hochstande og hochsitze samt 29 foderpladser. Der kan jage 3-4 jægere ad gangen på individuel jagt, mens drivjagterne gennemføres for grupper på 10-14 jægere.

På reviret findes der både råvildt, kronvildt, vildsvin og muflon. Der nedlægges hvert år omkring 45 bukke. Trofæmæssigt ligger de fleste på under 350 gram netto, men der nedlægges også bukke på over 350 gram. Den årlige kronhjortekvote er på 16 hjorte – langt de fleste med en trofætvægt på 4-6,5 kg, men hjorte op til - og over -

8 kg forekommer dog stort set hvert år. Der er en tæt vildsvinestamme på Jawor, og disse jages både på individuelle jagter sæsonen igennem samt på de 5 drivjagter i efteråret og vinteren. Jawor er desuden hjemsted for Polens største fritlevende bestand af muflon, hvor vi pr. jagtsæson kan sælge 15 muflonvæddere samt naturligvis får og lam.

Jawor ligger 160 km fra grænseovergangen v. Forst/Olszyna, 10 km fra byen Jawor og 30 km fra Legnica, som er de nærmeste større byer, og 75 km fra Wroclaw, som er den nærmeste internationale lufthavn. Forventet køretid fra den dansk-tyske grænse er ca. 7,5 timer. Forventet køretid fra Rostock er ca. 5 timer.

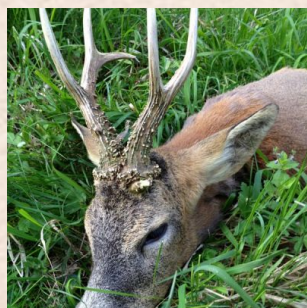

**HAR DU  
SPØRGSMÅL?**



**ANNE FICK**

Email: [ajf@limpopo.dk](mailto:ajf@limpopo.dk)  
Telefon: (+45) 63 21 43 15



**MICHAEL HOLSTEIN SCHMIDT**

Email: [mhs@limpopo.dk](mailto:mhs@limpopo.dk)  
Telefon: (+45) 63 21 43 11

# Pris og info på din rejse

## Specifikation af priser

### Priser

#### Beskrivelse

#### Mulige indlogeringsdatoer

#### Pris fra (pr. person)

Prisliste, 3 dages drivjagt, (ved min. 12 jægere)

1. oktober 2025 - 13. januar 2026

10.995,00,- Kr.

### Prisen inkluderer

- 3 dages ophold (kat. "S") med helpension
- 3 dages drivjagt
- Organisationsgebyr for drivjagten
- Transport under jagten
- Alle gebyrer og licenser
- Afkogning af trofæer
- Tolk

### Prisen inkluderer ikke

- Endelig afregning af trofæafgifter
- Tillæg hvis 11 jægere, pr. jæger DKK 1.000,-
- Tillæg hvis 10 jægere, pr. jæger DKK 1.600,-
- Tillæg hvis 9 jægere, pr. jæger DKK 2.400
- Ophold uden jagt/ledsager, pr. dag DKK 995,-
- Tillæg for enkeltværelse pr. jæger/dag DKK 200,-
- EU-ansvarsforsikring DKK 79,- (obligatorisk)
- Rejseforsikring
- Afbestillingsforsikring
- Drikkepenge
- Indkøb af kød/skin:
  - Kron- og dåvildt DKK 46,50 pr. kg.
  - Råvildt DKK 62,50 pr. kg.
  - Vildsvin DKK 32,50 pr. kg.
  - Indkøb af rå skind, DKK 155,- pr. kg.
  - Indkøb af skind fra ræv og mårhund, DKK 350,-.

HAR DU  
SPØRGSMÅL?



ANNE FICK

Email: [ajf@limpopo.dk](mailto:ajf@limpopo.dk)  
Telefon: (+45) 63 21 43 15



MICHAEL HOLSTEIN SCHMIDT

Email: [mhs@limpopo.dk](mailto:mhs@limpopo.dk)  
Telefon: (+45) 63 21 43 11

## Trofæprisliste

Ved prislisterarrangementet afregnes nedlagt vildt iht. følgende prislister:

Keiler:

140 mm - 159 mm DKK 5.190,00

160 mm – 199 mm DKK 5.790,00

+ DKK 152,25 pr. mm over 160 mm

200 mm og derover DKK 11.880,-

+ DKK 182,85 pr. mm over 201 mm

Afskydningsafgiften for keiler under 140 mm samt for unggrise og smågrise beregnes efter vægt og udgør:

Smågrise og unggrise:

Op til 29,99 kg DKK 850,00

30-49,99 kg DKK 1.700,00

Unggrise, keiler:

50-79,99 kg DKK 3.290,00

Keiler, unggrise fra 80 kg DKK 3.650,00

Anskydning af smågrise,  
unggrise, keiler DKK 1.100,00

Kronhind/kalv DKK 640,00

Rå/rålam DKK 430,00

Kurs pr. 15/1-2025

**HAR DU  
SPØRGSMÅL?**



**ANNE FICK**

Email: [ajf@limpopo.dk](mailto:ajf@limpopo.dk)  
Telefon: (+45) 63 21 43 15



**MICHAEL HOLSTEIN SCHMIDT**

Email: [mhs@limpopo.dk](mailto:mhs@limpopo.dk)  
Telefon: (+45) 63 21 43 11





## VILDTARTER Drivjagt i Jawor



Vildsvin (Europa)



Kronhjort/Kronvildt  
(Europa)



Hundyr

### Vildtarter der eventuelt kan tilkøbes



Muflon (Europa)

**HAR DU  
SPØRGSMÅL?**



**ANNE FICK**

Email: [ajf@limpopo.dk](mailto:ajf@limpopo.dk)  
Telefon: (+45) 63 21 43 15



**MICHAEL HOLSTEIN SCHMIDT**

Email: [mhs@limpopo.dk](mailto:mhs@limpopo.dk)  
Telefon: (+45) 63 21 43 11

## Om os

i

### Limpopo Travel & Diana Jagtrejser

Limpopo Travel og Diana Jagtrejser – som i dag er et og samme firma - bygger på mere end fire årtiers erfaring i jagtrejsebranchen. Diana Jagtrejser blev grundlagt i Svendborg, Danmark tilbage i 1974 af den internationale jagtrejseprofil Jan Krossteig, som den dag i dag fortsat er aktionær og bestyrelsesformand i koncernen.

I årene, der er gået, er virksomheden vokset sig til at være verdens største jagtrejsebureau med jagtpartnere i mere end 40 lande og kunder fra hele verden. Dette har kun været muligt i kraft af vores kunders tillid til vores virksomhed, vores partnere og den service vi yder. Vi sætter en stor ære i, at en væsentlig del af vore kunder er stamkunder, som ofte rejser med os, og som trækker nye kunder med sig ind i vor virksomhed.

Jagtrejsemarkedet har aldrig været mere kaotisk end netop nu. Et mylder af små og mellemstore bureauer har vi altid haft på jagtrejsemarkedet, men i de senere år har internettet for alvor åbnet for direkte bookinger og arrangementer via mere eller mindre gennemsigtige "formidlere" og udenlandske bureauer.

Rigtig mange jægere brænder fingrene på "billige" arrangementer, der ikke afvikles som lovet, og det er som regel først når det går galt, at det går op for den uheldige jagtrejsekunde, hvori forskellen mellem et godt dansk bureau – med al den tryghed det indebærer – og en tvivlsom udenlandsk udbyder består.

Vi tilbyder vore kunder en ret enestående tryghed. Vores erfarne medarbejdere kender vore destinationer og kan yde en særdeles kvalificeret rådgivning baseret på kundens individuelle ønsker. Booker man sin jagtrejse gennem os, er man sikret imod konkurs via den danske Rejsegarantifond. Vort mangeårige medlemskab af Dansk Rejsebureauforening er en sikkerhed for professionel behandling gennem hele jagtrejseforløbet – også i tilfælde af, at noget ikke går helt som planlagt. Som kunde hos os kan man forvente opbakning i døgn drift på vor nødtelefon i tilfælde af, at noget som helst går skævt.

HAR DU  
SPØRGSMÅL?



**ANNE FICK**

Email: [ajf@limpopo.dk](mailto:ajf@limpopo.dk)  
Telefon: (+45) 63 21 43 15



**MICHAEL HOLSTEIN SCHMIDT**

Email: [mhs@limpopo.dk](mailto:mhs@limpopo.dk)  
Telefon: (+45) 63 21 43 11