



# HUNDYRSJAGT I LEGNICA



Statsrevir med dejlig natur og god indkvartering beliggende midt i reviret. Reviret er beliggende i det sydvestlige Polen. Mulighed for afskydning af råvildt, vildsvin og kronvildt. Gode rabatter på vildsvin. Ved større grupper kan jagten kombineres med naboreviret Z?otoryja.



Jagten kan udføres af alle



Der påkræves ikke god fysisk form



Indkvartering i hytte



Pürschjagt



Selektions-/hundyrjagt

# Hundyrjagt i Legnica

## HØJDEPUNKTER & BESKRIVELSE

### Hundyrjagt i Polen

At liste sig på skudhold af en rudel kronhinder er alt andet end let. Der er altid et par vagtsomme øjne og ører iblandt dem. Når det lykkes, er følelsen af jagtmæssig succes total.... Hvis flest mulige jagtoplevelser til færrest mulige penge er målet, så er de polske efterårsjagter på hundyr og kalve/lam et rigtigt godt bud på det perfekte jagtrejsearrangement.

Det er en væsentlig del af vildtforvaltningen at afskyde hundyr og lam/kalve hvert eneste år. En stor andel af disse nedlægges på individuel jagt. Jagtformen er i kraft af særdeles rimelige afskydningsafgifter billig, men udfordringen i at overliste de vagtsomme hinder er i reglen mindst lige så stor som udfordringen i at nedlægge en brølende hjort under en trofæjagt. Du får altså meget jagt for pengene, og du kan desuden få lov til at købe og hjemtage dit kød til særdeles rimelige priser. Det giver jagten en helt anden dimension at kunne servere resultatet af anstrengelserne for sine gæster!

Vi råder over en bred vifte af de absolut bedste statskvsrevirer i det vestlige Polen, som alle kan tilbyde hundyrjagt i topkvalitet. Statskvsrevirerne har nogle veluddannede, erfarne og ansvarsbevidste jagtførere, som hver især råder over deres eget område på revirerne, hvilket de kender så godt som deres egen bukselomme.

Jagten foregår oftest som pürschjagt eller som ansandsjagt fra skydetårne, der er placeret optimalt i forhold til vildtets færden på reviret. Der jages to gange om dagen, fra tidlig morgen før solopgang og igen eftermiddag/aften omkring solnedgang. Uanset hvilket

### HØJDEPUNKTER

- 8.986 hektar stort revir
- Årlig afskudsplan: 208 vildsvin, 59 stk. kronvildt, 110 stk. råvildt
- Dejlig indkvartering midt i reviret i rolige omgivelser
- Velegnet for større grupper i kombination med Zlotoryja



HAR DU  
SPØRGSMÅL?



**ANNE FICK**

Email: [ajf@limpopo.dk](mailto:ajf@limpopo.dk)  
Telefon: (+45) 63 21 43 15



**MICHAEL HOLSTEIN SCHMIDT**

Email: [mhs@limpopo.dk](mailto:mhs@limpopo.dk)  
Telefon: (+45) 63 21 43 11

tidspunkt man vælger at fastlægge sin hundyrsgagt, vil det altid være muligt at kombinere jagten med jagt på vildsvin tidligt på morgenen eller sent på aftenen, hvor vildsvinene er mest aktive.

Mange jægere vender ofte tilbage på hundyrsgagt med et par gode kammerater. Det er en god tradition, som for rimelige penge skærper evnerne som jæger!

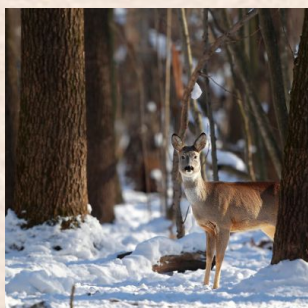

**HAR DU  
SPØRGSMÅL?**



**ANNE FICK**

Email: [ajf@limpopo.dk](mailto:ajf@limpopo.dk)  
Telefon: (+45) 63 21 43 15



**MICHAEL HOLSTEIN SCHMIDT**

Email: [mhs@limpopo.dk](mailto:mhs@limpopo.dk)  
Telefon: (+45) 63 21 43 11

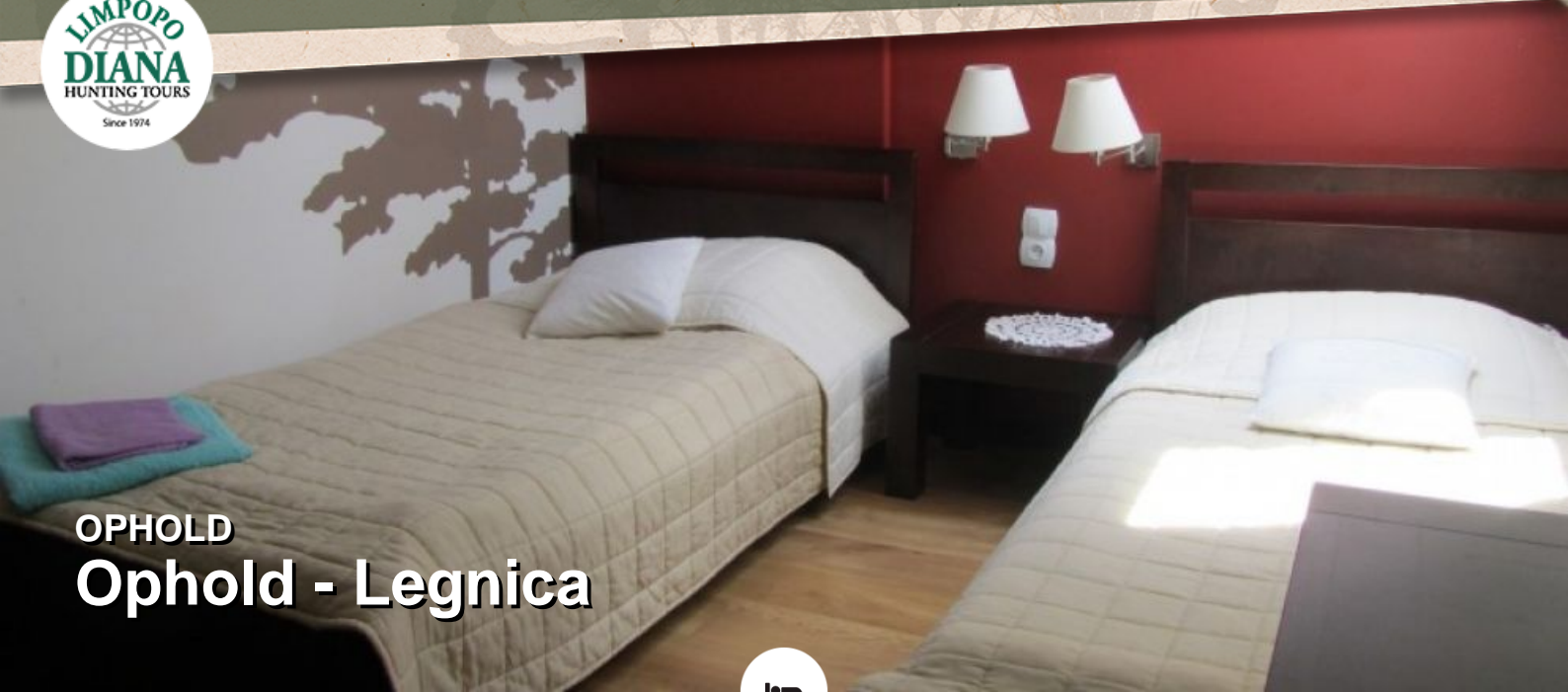

## OPHOLD Ophold - Legnica



Indkvarteringen finder sted i nyrenoveret hus midt i skoven i skønne omgivelser med 2 km til nærmeste nabø. Her bor også vore jægere, der jager på Zlotoryja. Zlotoryja's jagtforster Piotr Sawkowicz, som taler tysk, bor i underetagen. Opholdet er klassificeret i kategori "S". Gæsteafdelingen på 1. sal rummer foruden en hyggelig opholdsstue 6 dobbeltværelse og et tresengsværelse. Alle værelser er med egne toilet- og badeværelser. I opholdsstuen er køleskab til rådighed. Der er adgang til aflåst garage og kølehus. Legnica's jagtforster hedder Remigiusz Baran, og han taler lidt tysk. Der er Wi-Fi og mobildækning.

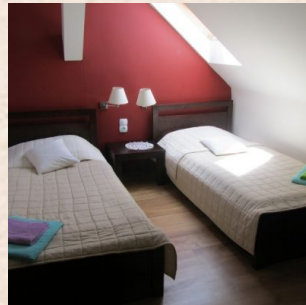

HAR DU  
SPØRGSMÅL?



**ANNE FICK**

Email: [ajf@limpopo.dk](mailto:ajf@limpopo.dk)  
Telefon: (+45) 63 21 43 15



**MICHAEL HOLSTEIN SCHMIDT**

Email: [mhs@limpopo.dk](mailto:mhs@limpopo.dk)  
Telefon: (+45) 63 21 43 11



## PARTNER RDLP Wrocław

98

Statsskovvæsenet i Wrocław – Regionalna Dyrekcja Lasów Państwowych we Wrocławiu, eller i daglig tale RDLP Wrocław - er vor ældste samarbejdspartner i Polen. Vi har sendt jægere til de revirer, der hører under RDLP Wrocław siden 1978, startende med et enkelt af revirerne til nu at omfatte 11 statsrevirer, hvoraf vi har mangeårig kontrakt med 6 af de allerbedste. På resten (= 22) af deres i alt 33 oberførsterier er jagten lagt ud til forskellige polske jagtforeninger.

Fælles for vore statsrevirer under RDLP Wrocław, som i 2015 kunne fejre 70 års jubilæum, er en god, professionel og stabil vildtforvaltning, hvor revirerne har hver deres speciale. Nogle af dem udmærker sig ved en fantastisk kronhjortejagt, andre ved meget velorganiserede drivjagter – og nogle af revirerne kan bare det hele. Alt dette er nærmere beskrevet under det enkelte revir og uddybes naturligvis gerne via telefon eller mail.

Indkvarteringen på statsrevirerne finder normalt sted i jagtområdet – og ikke på hoteller inde i byerne. Vore kunder får hermed den komplette oplevelse. Vildtet kan som oftest tages med tilbage til indkvarteringen og glæden deles med ens jagtkammerater, der

blæses ofte over vildtet, og på nogle af revirerne kan man ligge i sin seng om natten og høre kronhjørtene brøle udenfor i brunsten i september.

En jagt på et af vore statsrevirer under RDLP Wrocław er helt klart et sikkert valg!

**HAR DU  
SPØRGSMÅL?**



**ANNE FICK**

Email: [ajf@limpopo.dk](mailto:ajf@limpopo.dk)  
Telefon: (+45) 63 21 43 15



**MICHAEL HOLSTEIN SCHMIDT**

Email: [mhs@limpopo.dk](mailto:mhs@limpopo.dk)  
Telefon: (+45) 63 21 43 11

## REVIR Legnica



Statsreviret Legnica omfatter et areal på i alt 8.986 ha, hvoraf de 5.571 ha er skov, mens de resterende 3.415 ha er landbrugsarealer, enge og søer. Skoven består først og fremmest af nåleskov (69%) og eg (19%), men også af områder med bøg og birk. Området er hovedsageligt fladt, men med bløde bakker på dele af reviret. Legnica råder over 77 hochstande og hochsitze samt 8 foderpladser. Der er mulighed for kørsel i hestevogn (mod bestilling), men ikke i forbindelse med jagten. Der kan jage 3 jægere ad gangen på individuel jagt, mens drivjagterne arrangeres for grupper på 8-12 jægere.

På reviret findes der både kronvildt, råvildt og vildsvin. Der nedlægges hvert år 55 bukke. Trofæmæssigt ligger de fleste på 200-350 gram netto, men der nedlægges også en del stærke bukke på over 400 gram. Den årlige kronhjortekvote er på 11 hjorte – langt de fleste med en trofæ vægt på 4-5 kg, men trofæer over 6 kg forekommer dog ofte. Der er en tæt vildsvinestamme på Legnica, og disse jages både på individuelle jagter sæsonen igennem og på drivjagter i efteråret og vinteren.

Legnica ligger 125 km fra grænseovergangen Forst/Olszyna, 30

km fra byen Legnica, som er den nærmeste større by og 100 km fra Wrocław, som er den nærmeste internationale lufthavn. Forventet køretid fra den dansk-tyske grænse er ca. 7 timer. Forventet køretid fra Rostock er ca. 5 timer.



**HAR DU  
SPØRGSMÅL?**



**ANNE FICK**

Email: [ajf@limpopo.dk](mailto:ajf@limpopo.dk)  
Telefon: (+45) 63 21 43 15



**MICHAEL HOLSTEIN SCHMIDT**

Email: [mhs@limpopo.dk](mailto:mhs@limpopo.dk)  
Telefon: (+45) 63 21 43 11

# Pris og info på din rejse

## Specifikation af priser

### Priser

#### Beskrivelse

#### Mulige indlogeringsdatoer

#### Pris fra (pr. person)

Prisliste: 3 dages jagtophold

1. oktober 2025 - 13. januar 2026

6.795,00,- Kr.

### Prisen inkluderer

- 3 dages ophold (kat. "S") med helpension
- 3 dages hundyrsgjagt med egen jagtfører (6 pürsch)
- Mulighed for afskydning af kronhinder/-kalve, råer og lam samt vildsvin
- Alle gebyrer og licenser

### Prisen inkluderer ikke

- Endelig afregning af trofæafgifter
- Kørsel under jagten, PLN 341,- pr. jæger/dag
- Ekstra jagtdag DKK 2.100,-
- Ophold uden jagt/ledsager, pr. dag DKK 995,-
- Tillæg for enkeltværelse pr. jæger/dag DKK 200,-
- Natjagt DKK 560,-
- Tolk pr. person / dag (1 dag er pligtig, rest frivilligt - skal bestilles i forvejen):
  - v. 1 jæger DKK 1.180,00
  - v. 2 jægere DKK 590,00
  - v. 3 jægere DKK 450,00
  - v. 4 jægere DKK 315,00
- EU-ansvarsforsikring DKK 79,- (obligatorisk)
- Rejseforsikring
- Afbestillingsforsikring
- Drikkepenge
- Indkøb af kød:
  - Råvildt DKK 62,50 pr. kg.
  - Vildsvin DKK 32,50 pr. kg.
  - Andet vildt DKK 46,50 pr. kg.
- Indkøb af rå skind, DKK 155,- pr. kg.
- Indkøb af skind fra ræv og mårhund, DKK 350,-.
- Fra muflonvædder DKK 1250,- og muflonfår/lam DKK 730,-

HAR DU  
SPØRGSMÅL?



ANNE FICK

Email: [ajf@limpopo.dk](mailto:ajf@limpopo.dk)  
Telefon: (+45) 63 21 43 15



MICHAEL HOLSTEIN SCHMIDT

Email: [mhs@limpopo.dk](mailto:mhs@limpopo.dk)  
Telefon: (+45) 63 21 43 11

## Trofæprisliste

### Nedlagt vildt afregnes iht. følgende prislister:

Kronhinder/-kalve	DKK	640,00 (Der gives 15% rabat på denne pris)
Råer/lam	DKK	430,00

### Også mulighed for afskydning af vildsvin iht. følgende prisliste:

#### Keiler:

140 mm - 159 mm	DKK 5.190,00
160 mm – 199 mm	DKK 5.790,00
+ DKK 152,25 pr. mm over 160 mm	
200 mm og derover	DKK 11.880,00
+ DKK 182,85 pr. mm over 201 mm	

### Afskydningsafgiften for keiler under 140 mm samt for unggrise og smågrise beregnes efter vægt og udgør:

#### Smågrise og unggrise:

Op til 29,99 kg	DKK 850,00
30-49,99 kg	DKK 1.700,00

#### Unggrise, keiler:

50-79,99 kg	DKK 3.290,00
Keiler, unggrise fra 80 kg	DKK 3.650,00

Anskydning af smågrise,  
unggrise, keiler DKK 1.100,00

### Der gives følgende rabat på vildsvin:

50% rabat på alle vildsvin til og med 13,9 cm tænder  
25% rabat på keilere fra 14 cm og opefter

Kurs pr. 15/1-2025

HAR DU  
SPØRGSMÅL?



**ANNE FICK**

Email: [ajf@limpopo.dk](mailto:ajf@limpopo.dk)  
Telefon: (+45) 63 21 43 15



**MICHAEL HOLSTEIN SCHMIDT**

Email: [mhs@limpopo.dk](mailto:mhs@limpopo.dk)  
Telefon: (+45) 63 21 43 11





## VILDTARTER Hundyrsgagt i Legnica



Hundyr



Buk/Råbuk/Råvildt/Rådyr  
(Europa)



Kronhjort/Kronvildt  
(Europa)



Vildsvin (Europa)

**HAR DU  
SPØRGSMÅL?**



**ANNE FICK**

Email: [ajf@limpopo.dk](mailto:ajf@limpopo.dk)  
Telefon: (+45) 63 21 43 15



**MICHAEL HOLSTEIN SCHMIDT**

Email: [mhs@limpopo.dk](mailto:mhs@limpopo.dk)  
Telefon: (+45) 63 21 43 11

## Om os

i

### Limpopo Travel & Diana Jagtrejser

Limpopo Travel og Diana Jagtrejser – som i dag er et og samme firma - bygger på mere end fire årtiers erfaring i jagtrejsebranchen. Diana Jagtrejser blev grundlagt i Svendborg, Danmark tilbage i 1974 af den internationale jagtrejseprofil Jan Krossteig, som den dag i dag fortsat er aktionær og bestyrelsesformand i koncernen.

I årene, der er gået, er virksomheden vokset sig til at være verdens største jagtrejsebureau med jagtpartnere i mere end 40 lande og kunder fra hele verden. Dette har kun været muligt i kraft af vores kunders tillid til vores virksomhed, vores partnere og den service vi yder. Vi sætter en stor ære i, at en væsentlig del af vore kunder er stamkunder, som ofte rejser med os, og som trækker nye kunder med sig ind i vor virksomhed.

Jagtrejsemarkedet har aldrig været mere kaotisk end netop nu. Et mylder af små og mellemstore bureauer har vi altid haft på jagtrejsemarkedet, men i de senere år har internettet for alvor åbnet for direkte bookinger og arrangementer via mere eller mindre gennemsigtige "formidlere" og udenlandske bureauer.

Rigtig mange jægere brænder fingrene på "billige" arrangementer, der ikke afvikles som lovet, og det er som regel først når det går galt, at det går op for den uheldige jagtrejsekunde, hvori forskellen mellem et godt dansk bureau – med al den tryghed det indebærer – og en tvivlsom udenlandsk udbyder består.

Vi tilbyder vore kunder en ret enestående tryghed. Vores erfarne medarbejdere kender vore destinationer og kan yde en særdeles kvalificeret rådgivning baseret på kundens individuelle ønsker. Booker man sin jagtrejse gennem os, er man sikret imod konkurs via den danske Rejsegarantifond. Vort mangeårige medlemskab af Dansk Rejsebureauforening er en sikkerhed for professionel behandling gennem hele jagtrejseforløbet – også i tilfælde af, at noget ikke går helt som planlagt. Som kunde hos os kan man forvente opbakning i døgn drift på vor nødtelefon i tilfælde af, at noget som helst går skævt.

HAR DU  
SPØRGSMÅL?



**ANNE FICK**

Email: [ajf@limpopo.dk](mailto:ajf@limpopo.dk)  
Telefon: (+45) 63 21 43 15



**MICHAEL HOLSTEIN SCHMIDT**

Email: [mhs@limpopo.dk](mailto:mhs@limpopo.dk)  
Telefon: (+45) 63 21 43 11