



JAGT I SELOUS GAME RESERVE



Selous er beliggende i den sydlige del af Tanzania, og byder på noget af det bedste jagt man kan finde i Afrika. Terrænet er varierende fra enorme græssletter til bush, skovområder, floder, miomboskove, udtørrede flodsenge samt bjergrige områder. Denne varierende biotop danner rammer for mere end 25 forskellige arter.



Jagten kan udføres af alle



Kræver moderat god fysisk form



Indkvartering i telt



Big game



Pürschjagt



Safarijagt

HØJDEPUNKTER & BESKRIVELSE

Jagt i Selous Game Reserve



Overblik

Selous Game Reserve er på 54.000 km² og vores partner jager de sydlige dele af Selous med hovedfloden Mbaragandu i jagtområdet.

De mange floder og vådområder er en magnet for dyrelivet, og danner basis for tusinder af flodheste, krokodiller og det yderst rige fugleliv, der bl.a. rummer hejrer, vadefugle og den smukke afrikanske flodørn, samt små farvestrålende fugle. Denne enestående natur og righoldige dyreliv er en oplevelse for livet.

Selous i Tanzania er et af verdens største faunareservater, og er kendt for sit fantastiske dyreliv, og det meste af området fremstår næsten upåvirket af menneskelig aktivitet. Jagtmulighederne er mange i dette fantastiske område, hvilket drager mange jægere til Tanzania hvert år.

I denne koncession er der gode bestande af alle de specielle Selous vildtarter. Derudover har området enorme leoparder, stærke bøfler og en rigtig god bestand af elefanter.

Jagtsæson

Jagtsæsonen i Tanzania er fra 1. juli til 31. december, men det bedste tidspunkt i dette område er fra juli til primo december.

HØJDEPUNKTER

- Jagt i smukt og varieret landskab
- Unik mulighed for at nedlægge flere forskellige spændende arter
- Fremragende jagt på førsteklasses trofæer
- Enestående bøffeljagt som kan udfordre enhver jæger



**HAR DU
SPØRGSMÅL?**



ERIK PEDERSEN BRINKMANN

Email: epb@diana.dk
Telefon: (+45) 63 21 43 17



MICHAEL HOLSTEIN SCHMIDT

Email: mhs@diana.dk
Telefon: (+45) 63 21 43 11

OPHOLD Camp Selous



Alle camps er opbygget i typisk østafrikansk stil og er meget komfortable med rummelige insektsikrede telte (dobbelte), med udmærkede senge, sengelinned, natborde, tøjstativer, hylder og stole.

Der er også privat douche og toilet. Varmt og koldt vand til hvert telt og i alle camps er der endvidere et hyggeligt opholds/spise "telt". En veludstyret bar med køleskab til iskolde drikkevarer hører naturligvis også med.

Maden er af god standard. Hver dag serveres et godt og solidt morgenmåltid med bl.a. frisk frugt, bacon og æg, nybagt brød og kaffe eller te. Frokosten i campen består af 2-3 retter, men på dage, hvor der jages i de fjernereliggende områder, medbringer man en dejlig picnic frokost.

Middagen er også altid en 2-3 retters menu.

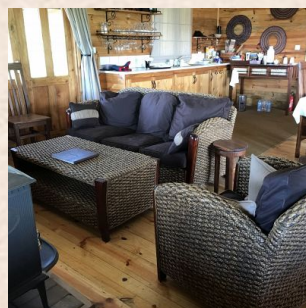

**HAR DU
SPØRGSMÅL?**



ERIK PEDERSEN BRINKMANN

Email: epb@diana.dk
Telefon: (+45) 63 21 43 17



MICHAEL HOLSTEIN SCHMIDT

Email: mhs@diana.dk
Telefon: (+45) 63 21 43 11

PARTNER Partner i Tanzania

08

Vores partner har mere end 40 års erfaring inden for jagt i Tanzania, og har været professionel PH i flere dele af Afrika. Han råder over enorme områder i Selous Game Reserve, og Masailand i det nordlige Tanzania.

Kvalitet og unikke jagtoplevelser er grundstenen, som vores partner vægter meget højt. Han er din sikkerhed for en unik jagtoplevelse, og et ophold i Tanzania du sent vil glemme.



HAR DU
SPØRGSMÅL?



ERIK PEDERSEN BRINKMANN

Email: epb@diana.dk
Telefon: (+45) 63 21 43 17



MICHAEL HOLSTEIN SCHMIDT

Email: mhs@diana.dk
Telefon: (+45) 63 21 43 11



REVIR Selous Game Reserve



Selous Game Reserve er på 54.000 km² og vores partner jager de sydlige dele af Selous med hovedfloden Mbarangandu i jagtområdet.

Selous består af enorme græssletter, bush og skovområder samt floder og delvist udtørrede flodsenge, samt miomboskove i den nordlige og mere bjergrige del af området. Denne varierede biotop, hvor der altid er mulighed for at finde vand, sikrer et righoldigt dyreliv. Jagtsæsonen i Tanzania er fra 1. juli til 31. december, men det bedste tidspunkt i dette område er fra juli til primo december.

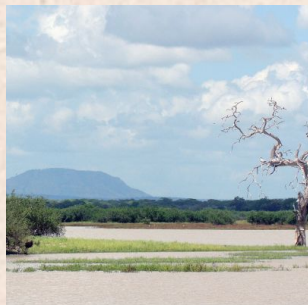

**HAR DU
SPØRGSMÅL?**



ERIK PEDERSEN BRINKMANN

Email: epb@diana.dk
Telefon: (+45) 63 21 43 17



MICHAEL HOLSTEIN SCHMIDT

Email: mhs@diana.dk
Telefon: (+45) 63 21 43 11

Pris og info på din rejse

Specifikation af priser

Priser

Beskrivelse

Mulige indlogeringsdatoer

Pris fra (pr. person)

Prisen inkluderer

- Jagt/jagtføring med erfaren professionel jagtfører, samt alt camppersonale, såsom tracker, kok, skinner, tjenere etc.
- Regeringsafgifter bestående af jagtlicens, koncessionsafgift, dipping og packing, våbenlicens for et våben samt moms (VAT), tilskud til udvikling af lokalsamfund
- Al transport under jagten i 4-hjuls trukne køretøjer
- Ophold i komfortabel safaricamp som beskrevet med helpension eksklusiv alkoholiske drikkevarer
- Skinning, dipping og trofæhandling
- Modtagelse og assistance ved ind- og udrejse fra Tanzania

Prisen inkluderer ikke

- Flyrejse til Dar-Es-Salaam t/r
- Indenrigsfly til Songea, alternativt charterfly
- Trofæafgifter
- Våbenindførelstilladelse US\$ 300,- for ekstra våben
- Evt. overnatning før og efter jagten i Dar-Es-Salaam/Songea
- Administrationsafgifter kr. 2500,-
- Drikkepenge
- Alkoholiske drikkevarer
- Evt. overvægt
- Hjemtransport af trofæer
- Visum til Tanzania US\$ 50,- ved indrejse
- Afbestillings- og rejseforsikring
- EU ansvarsforsikring DKK 39,-

HAR DU
SPØRGSMÅL?



ERIK PEDERSEN BRINKMANN

Email: epb@diana.dk
Telefon: (+45) 63 21 43 17



MICHAEL HOLSTEIN SCHMIDT

Email: mhs@diana.dk
Telefon: (+45) 63 21 43 11

Trofæafgifter i US\$

| Arter | 10 dages* | 21 dages | Pris |
|----------------------------|-----------|----------|---------|
| Baboon, Yellow | * | 1 | 295\$ |
| Buffalo | * | 4 | 3750\$ |
| Bushbuck | * | 1 | 1060\$ |
| Bushpig | * | 1 | 795\$ |
| Crocodile | | 1 | 4455\$ |
| Civet Cat | | 1 | 765\$ |
| Duiker, Haevey's Red | | 1 | 3400\$ |
| Duiker, Common | * | 1 | 765\$ |
| Eland (Livingstone) | | 1 | 4450\$ |
| Elephant 40 Lbs. - 47 Lbs. | | 1 | 28925\$ |
| Elephant 47 Lbs. og over | | 1 | 37000\$ |
| Genet Cat | | 1 | 765\$ |
| Hartebeest Lichtenstein | * | 1 | 1315\$ |
| Greater EA, Kudu | | 1 | 4925\$ |
| Hippopotamus | * | 1 | 4395\$ |
| Hyena | | 1 | 1000\$ |
| Impala Southern | * | 1 | 1020\$ |
| Jackal | * | 1 | 470\$ |
| Leopard | | 1 | 8140\$ |
| Lion | | 1 | 11100\$ |
| Klipspringer | | 1 | 2465\$ |
| Sable, Roosevelt | | 1 | 7265\$ |
| Reedbuck | | 1 | 1290\$ |
| Waterbuck Common | | 1 | 1525\$ |
| Warthog | * | 1 | 915\$ |
| Wildebeest Nyasa* | * | 1 | 2575\$ |
| Zebra, Burchell's | | 1 | 2310\$ |

HAR DU
SPØRGSMÅL?



ERIK PEDERSEN BRINKMANN

Email: epb@diana.dk
Telefon: (+45) 63 21 43 17



MICHAEL HOLSTEIN SCHMIDT

Email: mhs@diana.dk
Telefon: (+45) 63 21 43 11



VILDTARTER Jagt i Selous Game Reserve



Elefant (Afrika)



Bavian/Baboon



Løve (Afrika)



Duiker, Grey/Duiker,
Grimm's (Common)



Flodhest



Duiker, Red/Rød
dykkerantilope



Kudu, Greater/Kudu, Stor



Civet Cat



Hvidhalet gnu/Black
Wildebeest



Hartebeest, Lichtensteins



Krokodille, Nil-



Sabel antilope (Afrika)

Fortsættes på næste side ...



VILDTARTER Jagt i Selous Game Reserve



Rørbuk, Bohor/Reedbuck,
Bohor



Impala



Sjagal, Side-stribed Jackal



Burchell's Zebra



Leopard (Afrika)



Skriftantilope/Bushbuck,
Cape



Hyæne, Plettet



Bøffel, Caffer



Eland/elsdyrantilope,
Livingstone, Patterson's



Penselsvin/Bush Pig



Vortesvin/Warthog



Klipspringer

Fortsættes på næste side ...



VILDTARTER
Jagt i Selous Game Reserve



Om os

i

Limpopo Travel & Diana Jagtrejser

Limpopo Travel og Diana Jagtrejser – som i dag er et og samme firma - bygger på mere end fire årtiers erfaring i jagtrejsebranchen. Diana Jagtrejser blev grundlagt i Svendborg, Danmark tilbage i 1974 af den internationale jagtrejseprofil Jan Krossteig, som den dag i dag fortsat er aktionær og bestyrelsesformand i koncernen.

I årene, der er gået, er virksomheden vokset sig til at være verdens største jagtrejsebureau med jagtpartnere i mere end 40 lande og kunder fra hele verden. Dette har kun været muligt i kraft af vores kunders tillid til vores virksomhed, vores partnere og den service vi yder. Vi sætter en stor ære i, at en væsentlig del af vore kunder er stamkunder, som ofte rejser med os, og som trækker nye kunder med sig ind i vor virksomhed.

Jagtrejsemarkedet har aldrig været mere kaotisk end netop nu. Et mylder af små og mellemstore bureauer har vi altid haft på jagtrejsemarkedet, men i de senere år har internettet for alvor åbnet for direkte bookinger og arrangementer via mere eller mindre gennemsigtige "formidlere" og udenlandske bureauer.

Rigtig mange jægere brænder fingrene på "billige" arrangementer, der ikke afvikles som lovet, og det er som regel først når det går galt, at det går op for den uheldige jagtrejsekunde, hvori forskellen mellem et godt dansk bureau – med al den tryghed det indebærer – og en tvivlsom udenlandsk udbyder består.

Vi tilbyder vore kunder en ret enestående tryghed. Vores erfarne medarbejdere kender vore destinationer og kan yde en særdeles kvalificeret rådgivning baseret på kundens individuelle ønsker. Booker man sin jagtrejse gennem os, er man sikret imod konkurs via den danske Rejsegarantifond. Vort mangeårige medlemskab af Dansk Rejsebureauforening er en sikkerhed for professionel behandling gennem hele jagtrejseforløbet – også i tilfælde af, at noget ikke går helt som planlagt. Som kunde hos os kan man forvente opbakning i døgn drift på vor nødtelefon i tilfælde af, at noget som helst går skævt.

HAR DU
SPØRGSMÅL?



ERIK PEDERSEN BRINKMANN

Email: epb@diana.dk
Telefon: (+45) 63 21 43 17



MICHAEL HOLSTEIN SCHMIDT

Email: mhs@diana.dk
Telefon: (+45) 63 21 43 11