



# MASAILAND



Det smukke, men tørre Masailand har gennem generationer været et af big game jægerens favoritområder. Lake Natron er nok rent landskabeligt det smukkeste og mest varierede jagtområde i Tanzania.



Jagten kan udføres af alle



Kræver moderat god fysisk form



Indkvartering i telt



Big game



Pürschjagt



Safarijagt



## HØJDEPUNKTER & BESKRIVELSE

# Masailand



### Overblik

Masailand er kendt for de mange forskellige Masai arter, som gør denne del af Tanzania til noget helt specielt. Dette rigt varierede landskab med spektakulære udsigter, smukke vandfald, Rift Valleys med stejle skråninger, tæt skov, den uendelige savanne og søens lyserøde flamingo er en oplevelse for livet.

Området strækker sig fra The Great Rift Valley i syd, med grænse til Ngorongoro kraterets højland og terrænet går herfra over i de fantastiske åbne savanne landskaber, her domineret af den næsten 3.000 m høje imponante vulkan "O'ldonyo Lengai", masaiernes hellige bjerg.

Savannen har et rigt dyreliv med masser af forskellige antiloper. Landskabet sænker sig langsomt yderligere ned til Lake Natron's bredder. Lake Natron, er en 56 km lang og 24 km bred sø og den primære yngleplads for den lille flamingo. Herfra strækker koncessionen sig nordpå langs søens vestlige bred hele vejen op til den kenyanske grænse.

I denne koncession er der gode bestande af alle de specielle Masailand vildtarter. Derudover har området enorme leoparder, stærke bøfler og endelig en rigtig god og varieret fuglejagt.

Jægerne flyver til Kilimanjaro hvor en PH vil sørge for biltransport til de forskellige jagtområder og til hovedlejren. Hvis man er til jagt ud over det sædvanlige, så er Masailand et rigtig godt bud!

### HØJDEPUNKTER

- Det smukkeste og mest varierede jagtområde i Tanzania
- Stor bestand af alle de mange specielle arter i Masailand
- Området er kendt for trofæer i rekordklassen
- Et af Big Game jægerens favoritområder



HAR DU  
SPØRGSMÅL?



**ERIK PEDERSEN BRINKMANN**

Email: [epb@diana.dk](mailto:epb@diana.dk)  
Telefon: (+45) 63 21 43 17



**MICHAEL HOLSTEIN SCHMIDT**

Email: [mhs@diana.dk](mailto:mhs@diana.dk)  
Telefon: (+45) 63 21 43 11



## OPHOLD Camp Masailand



Alle camps er opbygget i typisk østafrikansk stil. De er alle smukt beliggende og er særdeles komfortable og har rummelige insektsikrede telte (dobbelte), med udmærkede senge, sengelinned, natborde, tøjstativer, hylde og stole. Der er også privat douche og toilet med rindende varmt og koldt vand til hvert telt og i alle camps er der endvidere et hyggeligt opholds/spise "telt". En veludstyret bar med køleskab til iskolde drikkevarer hører naturligvis også med.

Maden er af høj klasse. Hver dag serveres et godt og solidt morgenmåltid med bl.a. frisk frugt, bacon og æg, nybagt brød og kaffe eller te. Frokosten i campen består af 2-3 retter, men på dage, hvor der jages i de fjernere liggende områder, medbringer man en dejlig picnic frokost. Middagen er også altid en 2-3 retters menu.

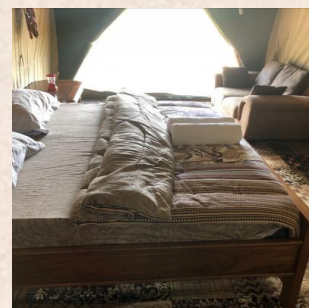
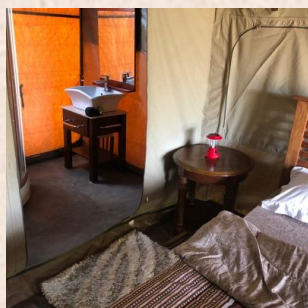

**HAR DU  
SPØRGSMÅL?**



**ERIK PEDERSEN BRINKMANN**

Email: [epb@diana.dk](mailto:epb@diana.dk)  
Telefon: (+45) 63 21 43 17



**MICHAEL HOLSTEIN SCHMIDT**

Email: [mhs@diana.dk](mailto:mhs@diana.dk)  
Telefon: (+45) 63 21 43 11



## PARTNER Partner i Tanzania

08

Vores partner har mere end 40 års erfaring inden for jagt i Tanzania, og har været professionel PH i flere dele af Afrika. Han råder over enorme områder i Selous Game Reserve, og Masailand i det nordlige Tanzania.

Kvalitet og unikke jagtoplevelser er grundstenen, som vores partner vægter meget højt. Han er din sikkerhed for en unik jagtoplevelse, og et ophold i Tanzania du sent vil glemme.



HAR DU  
SPØRGSMÅL?



**ERIK PEDERSEN BRINKMANN**

Email: [epb@diana.dk](mailto:epb@diana.dk)  
Telefon: (+45) 63 21 43 17



**MICHAEL HOLSTEIN SCHMIDT**

Email: [mhs@diana.dk](mailto:mhs@diana.dk)  
Telefon: (+45) 63 21 43 11



## REVIR Masailand



Det smukke, men tørre Masailand har gennem generationer været et af big game jægerens favoritområder. Lake Natron er nok rent landskabeligt det smukkeste og mest varierede jagtområde i Tanzania.

Området strækker sig fra The Great Rift Valley i syd, med grænse til Ngorongoro kraterets højland og terrænet går herfra over i de fantastiske åbne savanne landskaber, her domineret af den næsten 3.000 m høje imponante vulkan "O'ldonyo Lengai", masaiernes hellige bjerg. Denne stadig aktive vulkan ligger ved siden af "Kiserian", endnu en storslået vulkan.

Savannen har et rigt dyreliv med masser af forskellige antiloper. Landskabet sænker sig langsomt yderligere ned til Lake Natron's bredder. Lake Natron, er en 56 km lang og 24 km bred sø og den primære yngleplads for den lille flamingo på omkring 2,5 millioner individer.

Herfra strækker koncessionen sig nordpå langs søens vestlige bred hele vejen op til den kenyanske grænse.

Dette rigt varierede landskab med spektakulære udsigter, smukke vandfald, Rift Valleys med stejle skråninger, tæt skov, den uendelige savanne og søens lyserøde flamingo er naturligvis også et område, som ikke-jagende gæster kan nyde fuldt ud.

I denne koncession er der en god bestand af alle de specielle dyrearter i Masailand, såsom Lesser kudu, gerenuk, fringed eared oryx, Grant's -, Robert's - og Thomson gazelle, Chandler's mountain reedbuck, Bohor reedbuck, østafrikansk impala, Kirk's dik-dik, Coke's hartebeest, klipspringer og Masai bushbuck. Derudover har området enorme leoparder, store bøfler og en rigtig god og varieret fuglejagt.

Lake Natron er kun nogle få timers kørsel fra Arusha, og efter safarien kan man naturligvis også opleve de nærliggende nationalparker, Serengeti, Ngorongoro, Lake Manyara og Tarangire.

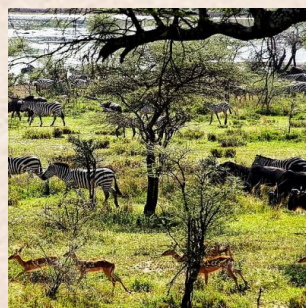
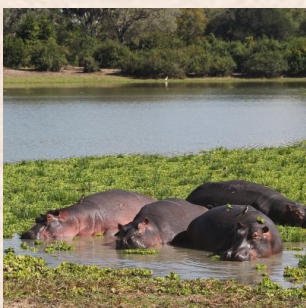

**HAR DU  
SPØRGSMÅL?**



**ERIK PEDERSEN BRINKMANN**

Email: [epb@diana.dk](mailto:epb@diana.dk)  
Telefon: (+45) 63 21 43 17



**MICHAEL HOLSTEIN SCHMIDT**

Email: [mhs@diana.dk](mailto:mhs@diana.dk)  
Telefon: (+45) 63 21 43 11



# Pris og info på din rejse

## Specifikation af priser

### Priser

Beskrivelse

Mulige indlogeringsdatoer

Pris fra (pr. person)

#### Prisen inkluderer

- Jagt/jagtføring med erfaren professionel jagtfører, samt alt camp personale, såsom tracker, kok, skinner, tjenere etc.
- All transport under jagten i 4-hjulstrukne køretøjer
- Kørsel fra lufthavn til jagtområde t/r
- Ophold i komfortabel safari camp som beskrevet med helpension eksklusiv alkoholiske drikkevarer
- Regeringsafgifter – jagtlicens, koncessionsafgift, dipping og packing, våbenlicens for et våben samt moms (VAT), tilskud til udvikling af lokalsamfund
- Foreløbig trofæbehandling
- Modtagelse og assistance ved ind- og udrejse fra Tanzania

#### Prisen inkluderer ikke

- Flyrejse til Kilimanjaro t/r
- Trofæafgifter
- Våbenindførelsestilladelse US\$ 300,- for ekstra våben
- Evt. overnatning før og efter jagten i Arusha
- Administrationsafgifter kr. 2500,-
- Drikkepenge
- Alkoholiske drikkevarer
- Evt. overvægt
- Hjemtransport af trofæer
- Visum til Tanzania US\$ 50,- ved indrejse
- Afbestillings- og rejseforsikring
- EU ansvarsforsikring DKK 39,-

HAR DU  
SPØRGSMÅL?



**ERIK PEDERSEN BRINKMANN**

Email: [epb@diana.dk](mailto:epb@diana.dk)  
Telefon: (+45) 63 21 43 17



**MICHAEL HOLSTEIN SCHMIDT**

Email: [mhs@diana.dk](mailto:mhs@diana.dk)  
Telefon: (+45) 63 21 43 11



## Trofæprisliste

Arter	10 dages *	21 dages	
Baboon		1	
Buffalo	*	2	
Bushbuck Maasai		1	
Bushpig		1	
Caracal		1	
Civet Cat		1	
Dik Dik, Kirk's		1	
Duiker, Common		1	
Eland		1	
Fox, Bat Eared		1	
Gerenuk		1	
Genet Cat		1	
Hartebeest, Coks's		1	
Greater EA, Kudu		1	
Grant's Gazelle	*	2	
Hyena Stripped		1	
Hyena Spotted		1	
Impala EA	*	2	
Jackal, Silver Backed		1	
Klipspringer		1	
Lesser Kudu		1	
Leopard		1	
Lion		1	
Oryx, Fringe Eared		1	
Ostrich		1	
Reedbuck		1	
Thompson's Gazelle	*	2	
Warthog	*	1	
Wildebeest, White Beard	*	2	
Zebra, Burchell's	*	2	

HAR DU  
SPØRGSMÅL?



**ERIK PEDERSEN BRINKMANN**

Email: [epb@diana.dk](mailto:epb@diana.dk)  
Telefon: (+45) 63 21 43 17



**MICHAEL HOLSTEIN SCHMIDT**

Email: [mhs@diana.dk](mailto:mhs@diana.dk)  
Telefon: (+45) 63 21 43 11





## VILDTARTER Masailand



Civet Cat



Løve (Afrika)



Ørkenlos, Caracal (Afrika)



Hyæne, Brun



Bavian/Baboon



Kudu, Greater/Kudu, Stor



Hvidhalet gnu/Black  
Wildebeest



Duiker, Grey/Duiker,  
Grimm's (Common)

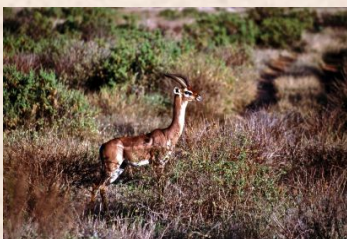

Gerenuk, Southern



Struds, Ostrich



Dik Dik, Damara, Kirk's



Oryx, Frynse-øret

*Fortsættes på næste side ...*





## VILDTARTER Masailand



Steenbuck/Stenantilope



Rørbuk, Bohor/Reedbuck,  
Bohor



Impala



Sjagal, Side-stribed Jackal



Burchell's Zebra



Leopard (Afrika)



Thomsons Gazelle



Skriftantilope/Bushbuck,  
Cape



Hyæne, Plettet



Grysbuck, Sharpes

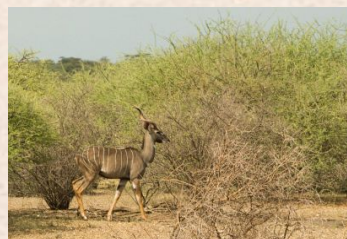

Kudu, Lesser



Suni,  
Common/Suniantilope

*Fortsættes på næste side ...*





## VILDTARTER Masailand



Grant's Gazelle



Rørbuk, Bjerg/Reedbuck,  
Mountain



Bøffel, Caffer



Kongoni/Coke's Hartebeest



Eland/elsdyrantilope,  
Livingstone, Patterson's



Penselsvin/Bush Pig



Vortesvin/Warthog



Klipspringer

**HAR DU  
SPØRGSMÅL?**



**ERIK PEDERSEN BRINKMANN**

Email: [epb@diana.dk](mailto:epb@diana.dk)  
Telefon: (+45) 63 21 43 17



**MICHAEL HOLSTEIN SCHMIDT**

Email: [mhs@diana.dk](mailto:mhs@diana.dk)  
Telefon: (+45) 63 21 43 11



## Om os

i

### Limpopo Travel & Diana Jagtrejser

Limpopo Travel og Diana Jagtrejser – som i dag er et og samme firma - bygger på mere end fire årtiers erfaring i jagtrejsebranchen. Diana Jagtrejser blev grundlagt i Svendborg, Danmark tilbage i 1974 af den internationale jagtrejseprofil Jan Krossteig, som den dag i dag fortsat er aktionær og bestyrelsesformand i koncernen.

I årene, der er gået, er virksomheden vokset sig til at være verdens største jagtrejsebureau med jagtpartnere i mere end 40 lande og kunder fra hele verden. Dette har kun været muligt i kraft af vores kunders tillid til vores virksomhed, vores partnere og den service vi yder. Vi sætter en stor ære i, at en væsentlig del af vore kunder er stamkunder, som ofte rejser med os, og som trækker nye kunder med sig ind i vor virksomhed.

Jagtrejsemarkedet har aldrig været mere kaotisk end netop nu. Et mylder af små og mellemstore bureauer har vi altid haft på jagtrejsemarkedet, men i de senere år har internettet for alvor åbnet for direkte bookinger og arrangementer via mere eller mindre gennemsigtige "formidlere" og udenlandske bureauer.

Rigtig mange jægere brænder fingrene på "billige" arrangementer, der ikke afvikles som lovet, og det er som regel først når det går galt, at det går op for den uheldige jagtrejsekunde, hvori forskellen mellem et godt dansk bureau – med al den tryghed det indebærer – og en tvivlsom udenlandsk udbyder består.

Vi tilbyder vore kunder en ret enestående tryghed. Vores erfarne medarbejdere kender vore destinationer og kan yde en særdeles kvalificeret rådgivning baseret på kundens individuelle ønsker. Booker man sin jagtrejse gennem os, er man sikret imod konkurs via den danske Rejsegarantifond. Vort mangeårige medlemskab af Dansk Rejsebureauforening er en sikkerhed for professionel behandling gennem hele jagtrejseforløbet – også i tilfælde af, at noget ikke går helt som planlagt. Som kunde hos os kan man forvente opbakning i døgn drift på vor nødtelefon i tilfælde af, at noget som helst går skævt.

HAR DU  
SPØRGSMÅL?



**ERIK PEDERSEN BRINKMANN**

Email: [epb@diana.dk](mailto:epb@diana.dk)  
Telefon: (+45) 63 21 43 17



**MICHAEL HOLSTEIN SCHMIDT**

Email: [mhs@diana.dk](mailto:mhs@diana.dk)  
Telefon: (+45) 63 21 43 11