



# JAGT PÅ MUFLON I PYRENÆERNE (FASTPRIS)



Spændende jagt på muflon i fantastisk smukke områder i Pyrenæerne



Udfordrende jagt



Kræver moderat god  
fysisk form



Indkvartering på hotel



Bjergjagt



Buejagt muligt



Pürschjagt

Tlf.: (+45) 62 20 25 40 | [www.jagtrejser.dk](http://www.jagtrejser.dk) | [info@diana.dk](mailto:info@diana.dk)



## HØJDEPUNKTER & BESKRIVELSE

# Jagt på muflon i Pyrenæerne (fastpris)



### Overblik

Pyrenæerne i den sydlige del af Frankrig, byder ikke kun på en forrygende bjergjagt på gemse! Vi tilbyder nemlig også rigtig god jagt på mufloner i de pyrenæiske bjerge. Vi har efterhånden haft mange jægere på muflonjagter og der meldes om god rigtig vildtforvaltning, jagtføring, organisation, trofækvalitet og vildtbestand, og når man så også kan delikatere sig med en masse lækre specialiteter fra det franske køkken, bliver denne form for jagt ikke meget bedre.

### Jagtområde i Pyrenæerne

Man jager i de samme bjergrige områder, som der jages gemse i. Områderne er yderst kuperede og kræver en vis fysisk form, for at få de bedste forudsætninger for en vellykket jagt. Vi råder over forskellige områder og uanset om man er på det ene eller andet revir, så jager man i ekstremt flotte bjergterræner i Pyrenæerne.

### Attraktioner

Udover jagten er det også et interessant område af Frankrig. Her hvor landet er "smallest" er der kun ca. 200 km til både Atlanterhavet og Middelhavet. Der er mange spændende gamle byer og slotte, f.eks. Toulouse, berømte Lourdes samt Pau, og lilleput landet Andorra er også tæt på. Og ikke mindst er den skønne mad og de gode vine alene en rejse værd. Også for evt. ikke jagende del af familien vil dette være en meget attraktiv destination idet der er mange attraktioner og masser af aktivitetsmuligheder. Hvis man gerne vil tilbringe nogle

### HØJDEPUNKTER

- Vildtbestand, trofækvalitet og organisation af høj klasse
- Gode chancer for at nedlægge stærke væddere
- Fantastisk flotte bjergrevirer
- Meget charmerende område af Frankrig
- Også en attraktiv destination for ikke-jagende ledsager



HAR DU  
SPØRGSMÅL?



**THOMAS M. SØRENSEN**

Email: tms@diana.dk  
Telefon: (+45) 63 21 43 00



**ERIK PEDERSEN BRINKMANN**

Email: epb@limpopo.dk  
Telefon: (+45) 63 21 43 17



flere dage i denne del af Frankrig og evt. også vil medbringe familien, vil vi anbefale at man lejer en bil.

## Jagten

Muflonerne i Pyrenæerne befinder sig typisk et stykke oppe i bjergene, og man kan forvente at jage i 500 meters højde og helt op til 2500 meters højde. Jagttrykket i de forskellige områder er minimalt, hvilket også kan ses på de trofæer der hvert år bliver nedlagt. Der nedlægges kun ældre muflonvæddere på +5 år og chancen for en kapital muflonvædder er særdeles god. Der nedlægges hvert år muflonvæddere med hornlængder på over 80 cm. Den bedste jagtperiode er i muflonernes brunst, som strækker sig fra midten af november til midten af december.

## Lejeriffel

Det er muligt at leje riffel af vores franske partner. Han tilbyder b.la. Blaser R8 prof. succes i kaliber 30.06 med en kvalitetskikkert fra Zeiss. Ønsker man at medbringe sin egen riffel, skal man være opmærksom på at vores partner kræver at man skyder med lyddæmper.

## Fly

Det enkleste er at flyve til Toulouse, og her kan man så enten leje en bil eller vi kan organisere at jagtlederen sørger for afhentning i lufthavnen i Toulouse og transfer til jagtreviret. Vi er naturligvis gerne behjælpelige med at booke flyrejsen.



HAR DU  
SPØRGSMÅL?



**THOMAS M. SØRENSEN**

Email: [tms@diana.dk](mailto:tms@diana.dk)  
Telefon: (+45) 63 21 43 00



**ERIK PEDERSEN BRINKMANN**

Email: [epb@limpopo.dk](mailto:epb@limpopo.dk)  
Telefon: (+45) 63 21 43 17



OPHOLD

## Ophold - Pyrenæerne

*Maison Peyroy*  
*Château de Vieux & Co.*



Ophold under jagten vil være på et lille hotel/pension tæt på jagtområdet. Vi benytter flere forskellige indkvarteringer, men generelt kan siges at de er meget charmerende, ofte indrettet i gamle historiske huse men med alle moderne faciliteter såsom dejlige værelser med privat bad og toilet, fælles opholdsfaciliteter, wifi og nogle har også swimming-pool. Man skal ikke regne med at tage sig. Normalt får man en god omgang morgenmad inden man tager ud på jagt. Man jager det meste af dagen, så frokosten spiser man ude i bjergene og når man kommer tilbage serveres et dejligt aftensmåltid med lækre franske specialiteter og et godt glas vin.

Udover jagten er det et interessant område af Frankrig. Her hvor landet er "smallest" er der kun ca. 200 km til både Atlanterhavet og Middelhavet. Der er mange spændende gamle byer og slotte, f.eks. Toulouse, berømte Lourdes samt Pau, og lilleput landet Andorra er også tæt på. Og ikke mindst er den skønne mad og de gode vine alene en rejse værd. Også for evt. ikke jagende del af familien vil dette være en meget attraktiv destination.

Det enkleste er at flyve til Toulouse eller Pau, Vi er naturligvis

gerne behjælpelige med at booke flyrejsen.

Hvis man gerne vil tilbringe nogle flere dage i denne del af Frankrig og evt. også vil medbringe familien, vil vi anbefale at man lejer en bil.



**HAR DU  
SPØRGSMÅL?**



**THOMAS M. SØRENSEN**

Email: [tms@diana.dk](mailto:tms@diana.dk)  
Telefon: (+45) 63 21 43 00



**ERIK PEDERSEN BRINKMANN**

Email: [epb@limpopo.dk](mailto:epb@limpopo.dk)  
Telefon: (+45) 63 21 43 17



## PARTNER Sudchasse



Vor partner Julien er outfitter og professionel jæger og har gennem flere år opbygget sit firma med stor flid og succes. Vi har haft et fortrinligt samarbejde med Julien siden 2012, og han har virkelig taget sig godt af vore jægere og har givet dem nogle fantastiske jagtoplevelser og fine trofæer.

Julien tilbyder bukkejagt i sommermånederne, og om efteråret og vinteren koncentrerer han sig om jagt på gemse, mouflon og kronhjort.

Sammen med sine dygtige jagtguider sørger han for alle aspekter af jagt og ophold. Sørger for at indkvartering ligger tæt på det jagtområde man skal jage i. At alle dokumenter og licenser er på plads, samt at nedlagte trofæer får en omhyggelig trofæbehandling.

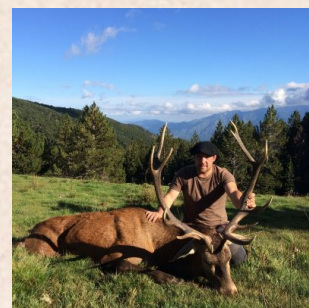
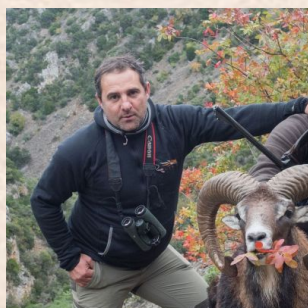

**HAR DU  
SPØRGSMÅL?**



**THOMAS M. SØRENSEN**

Email: [tms@diana.dk](mailto:tms@diana.dk)  
Telefon: (+45) 63 21 43 00



**ERIK PEDERSEN BRINKMANN**

Email: [epb@limpopo.dk](mailto:epb@limpopo.dk)  
Telefon: (+45) 63 21 43 17



## REVIR Pyrenæerne



For bjergjagts vedkommende er der tale om flere forskellige jagtområder i Pyrenæerne. Uanset om det er det ene eller det andet jagtområde der er tale om, så jager man i et meget flot bjergterræn i Pyrenæerne. Her er der en rigtig god bestand af gemser og mufloner, og da jagttrykket er beskedent kan der også forventes gode trofæer, og det til priser der er markant lavere end på den spanske side af Pyrenæerne.

Jagtperioden for gemse og muflon er fra 15. oktober og frem til slutningen af februar, og der kan jages alle ugens dage.

Den bedste jagtperiode for gemse er fra midt/slut oktober til slutningen af november, som er gemsens brunstperiode.

Den bedste jagtperiode for muflon er i brunsten, som strækker sig fra midten af november til midten af december.

### Gemse

Der jages både buk og geis (handyr og hundyr som begge er trofæbærende). Generelt jages der kun gamle dyr på 8 år eller ældre. Hvert år bliver der også nedlagt medalje trofæer (bronze

og sølv).

### Muflon

Der nedlægges kun ældre muflonvæddere på +5 år og chancen for en kapital muflonvædder er særdeles god. Der nedlægges hvert år muflonvæddere med hornlængder på over 80 cm.

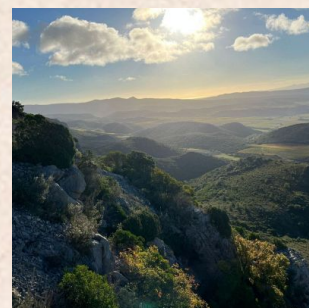
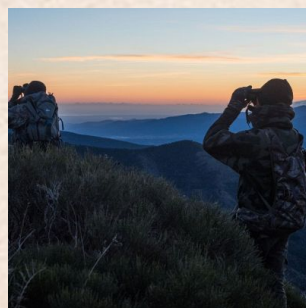
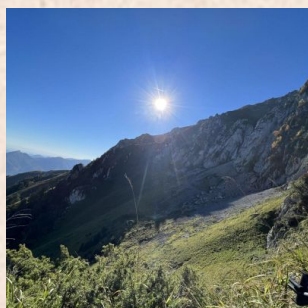
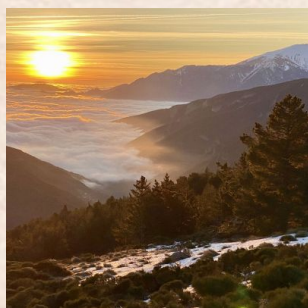

HAR DU  
SPØRGSMÅL?



**THOMAS M. SØRENSEN**

Email: [tms@diana.dk](mailto:tms@diana.dk)  
Telefon: (+45) 63 21 43 00



**ERIK PEDERSEN BRINKMANN**

Email: [epb@limpopo.dk](mailto:epb@limpopo.dk)  
Telefon: (+45) 63 21 43 17



# Pris og info på din rejse

## Specifikation af priser

### Priser

Beskrivelse	Mulige indlogeringsdatoer	Pris fra (pr. person)
Pris pr. jæger 1:1	15. oktober 2024 - 28. februar 2025	28.995,00,- Kr. (Ledsager 5.495,00,- Kr.)
Pris pr. jæger 2:1	15. oktober 2024 - 28. februar 2025	26.995,00,- Kr. (Ledsager 5.495,00,- Kr.)

### Prisen inkluderer

- 3 dages jagt
- 4 dages ophold med helpension i delt dobbeltværelse
- Trofæavgift for 1 muflonvædder uanset størrelse
- Transport under jagten

### Prisen inkluderer ikke

- Flyrejse til Toulouse
- Afhentning i lufthavnen i Toulouse og transfer til jagtområdet t/r
- Fransk jagtlicens € 90,-
- Leje af riffel € 60,- pr. dag
- Tillæg for enkeltværelse
- Drikkepenge
- Drikkevarer
- Trofæpræparation, € 150 pr. muflon trofæ/€120 pr. gemse (Betales direkte)
- Hjemsendelse af trofæer
- Jagtrejse- og afbestillingsforsikring
- EU-ansvarsforsikring DKK 79,-
- Alt hvad der ikke er nævnt under prisen inkluderet

#### Mere:

Pris for ledsager som deltager på jagten DKK 595,- pr. dag

Hvis man ikke får reel skudchance til en gemse eller muflon refunderes € 1.250,-.

#### Ekstra Afskydninger:

Gemse uanset størrelse € 2.400,-

Muflon C2 € 2.150,-

Evt. ekstra afskydninger afregnes til Diana efter endt jagt.

HAR DU  
SPØRGSMÅL?



THOMAS M. SØRENSEN

Email: tms@diana.dk  
Telefon: (+45) 63 21 43 00



ERIK PEDERSEN BRINKMANN

Email: epb@limpopo.dk  
Telefon: (+45) 63 21 43 17





Muflon (Europa)

### Vildtarter der eventuelt kan tilkøbes

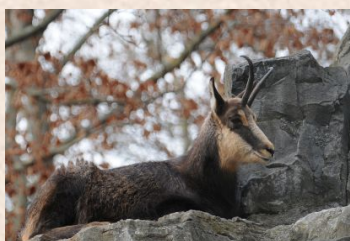

Gemse (Europa)



Kronhjort/Kronvildt  
(Europa)

**HAR DU  
SPØRGSMÅL?**



**THOMAS M. SØRENSEN**

Email: [tms@diana.dk](mailto:tms@diana.dk)  
Telefon: (+45) 63 21 43 00



**ERIK PEDERSEN BRINKMANN**

Email: [epb@limpopo.dk](mailto:epb@limpopo.dk)  
Telefon: (+45) 63 21 43 17



## Om os



### Limpopo Travel & Diana Jagtrejser

Limpopo Travel og Diana Jagtrejser – som i dag er et og samme firma - bygger på mere end fire årtiers erfaring i jagtrejsebranchen. Diana Jagtrejser blev grundlagt i Svendborg, Danmark tilbage i 1974 af den internationale jagtrejseprofil Jan Krossteig, som den dag i dag fortsat er aktionær og bestyrelsesformand i koncernen.

I årene, der er gået, er virksomheden vokset sig til at være verdens største jagtrejsebureau med jagtpartnere i mere end 40 lande og kunder fra hele verden. Dette har kun været muligt i kraft af vores kunders tillid til vores virksomhed, vores partnere og den service vi yder. Vi sætter en stor ære i, at en væsentlig del af vore kunder er stamkunder, som ofte rejser med os, og som trækker nye kunder med sig ind i vor virksomhed.

Jagtrejsemarkedet har aldrig været mere kaotisk end netop nu. Et mylder af små og mellemstore bureauer har vi altid haft på jagtrejsemarkedet, men i de senere år har internettet for alvor åbnet for direkte bookinger og arrangementer via mere eller mindre gennemsigtige "formidlere" og udenlandske bureauer.

Rigtig mange jægere brænder fingrene på "billige" arrangementer, der ikke afvikles som lovet, og det er som regel først når det går galt, at det går op for den uheldige jagtrejsekunde, hvori forskellen mellem et godt dansk bureau – med al den tryghed det indebærer – og en tvivlsom udenlandsk udbyder består.

Vi tilbyder vore kunder en ret enestående tryghed. Vores erfarne medarbejdere kender vore destinationer og kan yde en særdeles kvalificeret rådgivning baseret på kundens individuelle ønsker. Booker man sin jagtrejse gennem os, er man sikret imod konkurs via den danske Rejsegarantifond. Vort mangeårige medlemskab af Dansk Rejsebureauforening er en sikkerhed for professionel behandling gennem hele jagtrejseforløbet – også i tilfælde af, at noget ikke går helt som planlagt. Som kunde hos os kan man forvente opbakning i døgndrift på vor nødtelefon i tilfælde af, at noget som helst går skævt.

**HAR DU  
SPØRGSMÅL?**



**THOMAS M. SØRENSEN**

Email: [tms@diana.dk](mailto:tms@diana.dk)  
Telefon: (+45) 63 21 43 00



**ERIK PEDERSEN BRINKMANN**

Email: [epb@limpopo.dk](mailto:epb@limpopo.dk)  
Telefon: (+45) 63 21 43 17