



KRONHJORTEJAGT I LADEK ZDROJ



Ladek Zdroj har en rigtig god brunstjagt på kronhjort i fantastisk smukt og udfordrende terræn. Meget tæt bestand af kronvildt. Reviret ligger i Sudeterbjergene grænsende direkte op til Tjekkiet.



Jagten kan udføres af alle



Der påkræves ikke god fysisk form



Indkvartering i hytte



Anstandsjagt



Pürschjagt



HØJDEPUNKTER & BESKRIVELSE Kronhjortejagt i Ladek Zdroj



Overblik

Der er på vores revir mulighed for forskellige prisarrangementer. Se den [komplette prisoversigt](#) for dette revir

HØJDEPUNKTER

- 11.428 hektar stort revir
- Kuperet terræn (op til 1.000 m.o.h.)
- Årlig afskudsplan: 160 stk. kronvildt – heraf 40 hjorte
- De fleste nedlagte hjorte er under 5 kg gevirvægt – med mange mindre hjorte, men trofætvægten bliver bedre og bedre
- Indkvartering på lille hyggeligt hotel i udkanten af byen Stronie Sl.

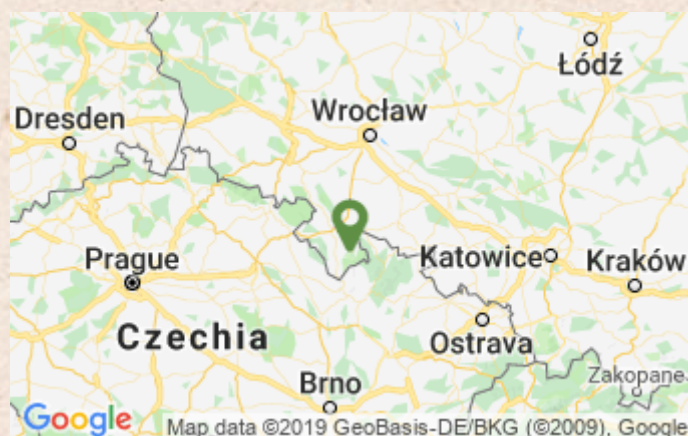

HAR DU
SPØRGSMÅL?



ANNE FICK

Email: ajf@limpopo.dk
Telefon: (+45) 63 21 43 15



JOAKIM PEDERSEN

Email: jop@diana.dk
Telefon: (+45) 63 21 10 26

OPHOLD Ophold - Ladek Zdroj



Indkvarteringen finder sted på førstesalen af en familierestaurant – ejet af den tidligere jagtførster Tadeusz's hustru. Det er en lille og meget hyggelig restaurant med gode værelser – beliggende i dejlige omgivelser i reviret. Afhængig af tidspunkt på året er der en del turisme i området, som om vinteren tiltrækker tusinder af skiturister. Alt dette forstyrrer dog på ingen måde jagten, som finder sted væk fra turistområdet. Der er Wi-Fi og mobildækning.



**HAR DU
SPØRGSMÅL?**



ANNE FICK

Email: ajf@limpopo.dk
Telefon: (+45) 63 21 43 15



JOAKIM PEDERSEN

Email: jop@diana.dk
Telefon: (+45) 63 21 10 26



PARTNER RDLP Wrocław

96

Statsskovvæsenet i Wrocław – Regionalna Dyrekcja Lasów Państwowych we Wrocławiu, eller i daglig tale RDLP Wrocław - er vor ældste samarbejdspartner i Polen. Vi har sendt jægere til de revirer, der hører under RDLP Wrocław siden 1978, startende med et enkelt af revirerne til nu at omfatte 11 statsrevirer, hvoraf vi har mangeårig kontrakt med 6 af de allerbedste. På resten (= 22) af deres i alt 33 oberførsterier er jagten lagt ud til forskellige polske jagtforeninger.

Fælles for vore statsrevirer under RDLP Wrocław, som i 2015 kunne fejre 70 års jubilæum, er en god, professionel og stabil vildtforvaltning, hvor revirerne har hver deres speciale. Nogle af dem udmærker sig ved en fantastisk kronhjortejagt, andre ved meget velorganiserede drivjagter – og nogle af revirerne kan bare det hele. Alt dette er nærmere beskrevet under det enkelte revir og uddybes naturligvis gerne via telefon eller mail.

Indkvarteringen på statsrevirerne finder normalt sted i jagtområdet – og ikke på hoteller inde i byerne. Vore kunder får hermed den komplette oplevelse. Vildtet kan som oftest tages med tilbage til indkvarteringen og glæden deles med ens jagtkammerater, der

blæses ofte over vildtet, og på nogle af revirerne kan man ligge i sin seng om natten og høre kronhjørtene brøle udenfor i brunsten i september.

En jagt på et af vore statsrevirer under RDLP Wrocław er helt klart et sikkert valg!

HAR DU
SPØRGSMÅL?



ANNE FICK

Email: ajf@limpopo.dk
Telefon: (+45) 63 21 43 15



JOAKIM PEDERSEN

Email: jop@diana.dk
Telefon: (+45) 63 21 10 26

REVIR Ladek Zdroj



Statsreviret Ladek Zdroj ligger i Sudeterbjergene i det sydvestlige hjørne af Polen tæt ved den tjekkiske grænse. Reviret omfatter et areal på i alt 11.428 ha, hvoraf de 9.323 ha er skov, mens de resterende 2.105 ha er landbrugsarealer og enge. Skoven består hovedsagelig af nåleskov. Sudeterbjergene er bløde, skovklædte bjerge med meget høje graner og rigelig bundvegetation i form af græs og bregner. Ladek Zdroj råder over 75 hochstande og hochsitze samt 20 foderpladser. Der er mulighed for spændende pürschjagt fra hestevogn under forudsætning af, at det bestilles i forvejen. Der kan jage op til 6 jægere ad gangen.

På reviret findes råvildt, kronvildt samt vildsvin med kronvildt som den fremherskende vildtart. Der nedlægges i øjeblikket kun enkelte bukke. Der nedlægges omkring 160 stk. kronvildt pr. jagtsæson – heraf ca. 40 hjorte - langt de fleste med en trofæ vægt på 3,5-5,0 kg, men trofækvaliteten har de seneste år vist fremgang. Der er normalt en rigtig god brunst på Ladek, og det kuperede terræn byder på god og udfordrende hjortejagt. Vildsvinene jages hovedsagelig i kombination med jagt på hjort og hundyr.

Ladek Zdroj ligger 300 km fra grænseovergangen v. Forst/Olszyna, 90 km fra byen Walbrzych, som er den nærmeste større by og 125 km fra Wroclaw, som er den nærmeste internationale lufthavn. Fra den dansk/tyske grænse er der 880 km, svarende til godt 9 timers kørsel. Forventet køretid fra Rostock er ca. 7 timer.

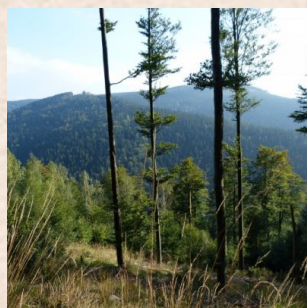
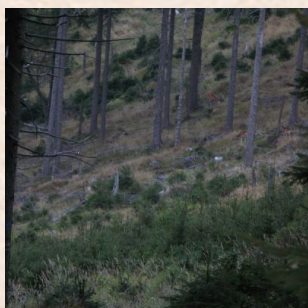

**HAR DU
SPØRGSMÅL?**



ANNE FICK

Email: ajf@limpopo.dk
Telefon: (+45) 63 21 43 15



JOAKIM PEDERSEN

Email: jop@diana.dk
Telefon: (+45) 63 21 10 26

Pris og info på din rejse

Specifikation af priser

Priser

Beskrivelse	Mulige indlogeringsdatoer	Pris fra (pr. person)
Fastpris (begrænset antal pladser): 4 dages jagtophold inkl. afskydning af 1 kronhjort til og med 4,99 kg	21. august 2024 - 25. februar 2025	17.995,00,- Kr.
Prisliste: 4 dages jagtophold	21. august 2024 - 25. februar 2025	8.590,00,- Kr.

Prisen inkluderer

- 4 dages ophold (kat. "S") med helpension
- 4 dages kronhortejagt med egen jagtfører (8 pürsch)
- Afskydning af 1 kronhjort til og med 4,99 kg (ved fastprisarrangementet)
- Tilbagebetaling v. ikke nedlagt/ikke anskudt kronhjort DKK 7.700,- (ved fastprisarrangementet)
- Tilbagebetaling hvis kronhjort anskydes DKK 3.900,- (ved fastprisarrangementet)
- Alle gebyrer og licenser
- Afkogning af trofæer

Prisen inkluderer ikke

- Hvis den nedlagte hjort vejer over 4,99 kg, betales differencen iht. nedenstående trofæprisliste
- Endelig afregning af trofæafgifter
- Kørsel under jagten, PLN 341,- pr. jæger/dag
- Ekstra jagtdag DKK 1.995,-
- Ophold uden jagt/ledsager, pr. dag DKK 895,-
- Tillæg for enkeltværelse pr. jæger/dag DKK 190,-
- Tolk pr. person / dag (1 dag er pligtig, rest frivilligt - skal bestilles i forvejen):
 - v. 1 jæger DKK 1.180,00
 - v. 2 jægere DKK 590,00
 - v. 3 jægere DKK 450,00
 - v. 4 jægere DKK 315,00
- EU-ansvarsforsikring DKK 79,- (obligatorisk)
- Rejseforsikring
- Afbestillingsforsikring
- Drikkepenge
- Indkøb af kød:
 - Råvildt DKK 60,00 pr. kg.
 - Vildsvin DKK 31,00 pr. kg.
 - Andet vildt DKK 44,00 pr. kg.
- Indkøb af rå skind, DKK 155,- pr. kg.
- Indkøb af skind fra ræv og mårhund, DKK 350,-.

HAR DU
SPØRGSMÅL?



ANNE FICK

Email: ajf@limpopo.dk
Telefon: (+45) 63 21 43 15



JOAKIM PEDERSEN

Email: jop@diana.dk
Telefon: (+45) 63 21 10 26

- Fra muflonvædder DKK 1220,- og muflonfår/lam DKK 720,-

*HAR DU
SPØRGSMÅL?*



ANNE FICK

Email: ajf@limpopo.dk
Telefon: (+45) 63 21 43 15



JOAKIM PEDERSEN

Email: jop@diana.dk
Telefon: (+45) 63 21 10 26

Trofæprislister

Ved prislisterarrangementet afregnes nedlagt vildt iht. følgende prislister:

Kronhjort:

Spidshjort	DKK	4.100,00
Op til 2000 g	DKK	4.100,00
2001-2499 g	DKK	7.160,00
2500-2999 g	DKK	9.350,00
3000-3499 g	DKK	10.590,00
3500-3999 g	DKK	12.770,00
4000-4499 g	DKK	13.390,00
4500-4999 g	DKK	14.000,00
5000-5999 g	DKK	14.600,00 + DKK 31,50 pr. 10 g over 5000 g
6000-6999 g	DKK	17.750,00 + DKK 62,30 pr. 10 g over 6000 g
7000-7999 g	DKK	23.980,00 + DKK 100,20 pr. 10 g over 7000 g
Fra 8000 g	DKK	34.000,00 + DKK 146,00 pr. 10 g over 8000 g
Anskudning	DKK	7.795,00
Hinder og kalve	DKK	640,-

Også mulighed for afskydning af vildsvin iht. følgende prislister:

Keiler:

140 mm - 159 mm	DKK	5.190,-
160 mm - 199 mm	DKK	5.790,-
+ DKK 152,25 pr. mm over 160 mm		
200 mm og derover	DKK	11.880,-
+ DKK 182,85 pr. mm over 201 mm		

Afskydningsafgiften for keiler under 140 mm samt for unggrise og smågrise beregnes efter vægt og udgør:

Smågrise og unggrise:

Op til 29,99 kg	DKK	850,00
30-49,99 kg	DKK	1.700,00

Unggrise, keiler:

50-79,99 kg	DKK	3.290,00
Keiler, unggrise fra 80 kg	DKK	3.650,00

Anskudning af smågrise,
unggrise, keiler DKK 1.100,00

HAR DU
SPØRGSMÅL?



ANNE FICK

Email: ajf@limpopo.dk
Telefon: (+45) 63 21 43 15



JOAKIM PEDERSEN

Email: jop@diana.dk
Telefon: (+45) 63 21 10 26

Der gives følgende rabat på vildsvin:

50% rabat på alle vildsvin til og med 13,9 cm tænder

25% rabat på keilere fra 14 cm og opefter

Kurs pr. 15/1-2024

**HAR DU
SPØRGSMÅL?**



ANNE FICK

Email: ajf@limpopo.dk
Telefon: (+45) 63 21 43 15



JOAKIM PEDERSEN

Email: jop@diana.dk
Telefon: (+45) 63 21 10 26



VILDTARTER Kronhjortejagt i Ladek Zdroj



Kronhjort/Kronvildt
(Europa)

Vildtarter der eventuelt kan tilkøbes



Vildsvin (Europa)



Buk/Råbuk/Råvildt/Rådyr
(Europa)

HAR DU
SPØRGSMÅL?



ANNE FICK

Email: ajf@limpopo.dk
Telefon: (+45) 63 21 43 15



JOAKIM PEDERSEN

Email: jop@diana.dk
Telefon: (+45) 63 21 10 26

Om os

i

Limpopo Travel & Diana Jagtrejser

Limpopo Travel og Diana Jagtrejser – som i dag er et og samme firma - bygger på mere end fire årtiers erfaring i jagtrejsebranchen. Diana Jagtrejser blev grundlagt i Svendborg, Danmark tilbage i 1974 af den internationale jagtrejseprofil Jan Krossteig, som den dag i dag fortsat er aktionær og bestyrelsesformand i koncernen.

I årene, der er gået, er virksomheden vokset sig til at være verdens største jagtrejsebureau med jagtpartnere i mere end 40 lande og kunder fra hele verden. Dette har kun været muligt i kraft af vores kunders tillid til vores virksomhed, vores partnere og den service vi yder. Vi sætter en stor ære i, at en væsentlig del af vore kunder er stamkunder, som ofte rejser med os, og som trækker nye kunder med sig ind i vor virksomhed.

Jagtrejsemarkedet har aldrig været mere kaotisk end netop nu. Et mylder af små og mellemstore bureauer har vi altid haft på jagtrejsemarkedet, men i de senere år har internettet for alvor åbnet for direkte bookinger og arrangementer via mere eller mindre gennemsigtige "formidlere" og udenlandske bureauer.

Rigtig mange jægere brænder fingrene på "billige" arrangementer, der ikke afvikles som lovet, og det er som regel først når det går galt, at det går op for den uheldige jagtrejsekunde, hvori forskellen mellem et godt dansk bureau – med al den tryghed det indebærer – og en tvivlsom udenlandsk udbyder består.

Vi tilbyder vore kunder en ret enestående tryghed. Vores erfarne medarbejdere kender vore destinationer og kan yde en særdeles kvalificeret rådgivning baseret på kundens individuelle ønsker. Booker man sin jagtrejse gennem os, er man sikret imod konkurs via den danske Rejsegarantifond. Vort mangeårige medlemskab af Dansk Rejsebureauforening er en sikkerhed for professionel behandling gennem hele jagtrejseforløbet – også i tilfælde af, at noget ikke går helt som planlagt. Som kunde hos os kan man forvente opbakning i døgn drift på vor nødtelefon i tilfælde af, at noget som helst går skævt.

HAR DU
SPØRGSMÅL?



ANNE FICK

Email: ajf@limpopo.dk
Telefon: (+45) 63 21 43 15



JOAKIM PEDERSEN

Email: jop@diana.dk
Telefon: (+45) 63 21 10 26