



JAGT PÅ MARCO POLO I KIRGISISTAN



Denne rejse er for den eventyrhungrende bjergjæger, der ønsker at nedlægge den mægtige Marco Polo –
En jagtrejse i fantastiske omgivelser.



Udfordrende jagt



Kræver god fysisk form



Indkvartering i vildmarken



Bjergjagt



Pürschjagt

HØJDEPUNKTER & BESKRIVELSE

Jagt på Marco Polo i Kirgisistan



Overblik

Om morgenen sidder man til hest, og sammen med guiden rides der op i højderne. Normalt bruges der meget tid på at afsøge bjergsiderne og fourageringsområder med kikkert og spotting scope. Langt de fleste dage vil man se får. Frokost indtages normalt i felten og består af varme drikke, sandwiches, salami, tørret frugt og nødder. Når man har lokaliseret et lovende trofæ fortsætter jagten til fods og denne del af jagten kan være fysisk anstrengende, specielt på grund af den tynde luft. Selve jagten foregår i ca. 4.000 m.o.h. Man skal være indstillet på lange skudhold, op til 450 meter er ikke unormalt, så sørg for at træne med riflen inden afrejse. Under jagten overnattes af og til i små satellit camps, som er noget mere primitive end hovedlejren.

Vildtarter

Der findes 3 underarter af argali i Kirgisien: 1. Marco Polo, 2. Tian-Shan Argali, 3. Hume Argali. Marco Polo Sheep (*Ovis ammon polii*) finder man i bjergene i den sydlige del af landet, fra Naryn floden og op til grænsen til Kina. Normalt er Marco Polo i Kirgisien ikke helt så store som dem i Pamir bjergene i Tadjikistan. Trofæstørrelsen ligger normalt på 50 til 53" (125 – 135 cm). Argaliens foretrukne levesteder er åbne forholdsvis flade bjerg plateauer, beliggende i 3.500 – 4.500 m.o.h. Tien Shan argali (*Ovis ammon karelini*) finder man i den vestlige del af Tian Shan bjergene. Den ligner meget Marco polo argalien, men hornene er generelt tykkere, og har en mere tæt kurve. Kirgisien er også kendt for at huse Hume Argali (*Ovis ammon humei*), hvis nordlige grænse er Naryn floden og sydlige grænse er den centrale del af Ferganskiy bjergene.

HØJDEPUNKTER

- Afskydning af argali uanset trofæstørrelse (ligger normalt på 125 – 135 cm)
- Professionelle guider, kok og hjælpere i campen
- Udfordrende og fysisk anstrengende jagt til hest og til fods
- Lange skudhold – op til 450 meter er ikke unormalt



HAR DU
SPØRGSMÅL?



THOMAS M. SØRENSEN

Email: tms@diana.dk
Telefon: (+45) 63 21 43 00



ERIK PEDERSEN BRINKMANN

Email: epb@diana.dk
Telefon: (+45) 63 21 43 17

Base camp er normalt beliggende i ca. 3.000 m.o.h. og det lokale terræn tillader brug af henholdsvis heste og af og til 4x4 køretøjer. I campen er der professionelle guider, kok og hjælpere.

Vejret kan ofte være blæsende.

Rejsen dertil

Den mest enkle flyrute til Bishkek er med Turkish Airlines via Istanbul. Ved ankomsten bliver man mødt af en repræsentant for jagtfirmaet inden tolden, og vedkommende vil hjælpe med alle toldformaliteter. Fra lufthavnen køres normalt direkte til campen med henholdsvis bil og terrængående køretøj, og undervejs er der naturligvis indlagt passende pauser. Køreturen til campen varer 15-17 timer.

Rejseplan

Dag 1: Ankomst Bishkek. Tolddeklarering, transfer til Base Camp(11-12 timer)
 Dag 2: På hesteryg til Spike Camp (5-6 timer)
 Dag 3-11: 9 dages jagt.
 Dag 12: Tilbage til Bishkek, overnatning
 Dag 13: Afrejse hjem

Jagtsæson

15 August – 31 November , 1 Januar – 28 Februar.
 Bedste jagtperiode er fra 1 November.

Klima

Normalt er vejret ganske stabilt i jagtsæsonen. I dagtimerne ligger temperaturen i dagtimerne fra 5 til 15 grader Celsius, og om natter fra -5 - -10 grader Celsius. I november bliver det noget koldere, og dagtemperaturen ligger normalt fra -10 til -15 grader, og om natten kan det blive ned til -20 C.

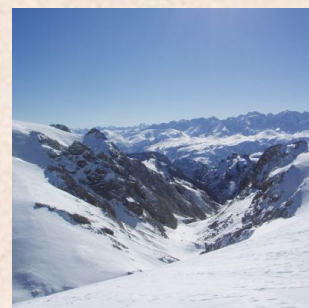
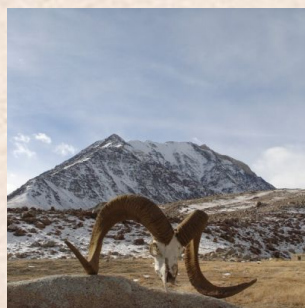

**HAR DU
SPØRGSMÅL?**



THOMAS M. SØRENSEN

Email: tms@diana.dk
 Telefon: (+45) 63 21 43 00



ERIK PEDERSEN BRINKMANN

Email: epb@diana.dk
 Telefon: (+45) 63 21 43 17

OPHOLD

Ophold - Jagt på Marco Polo i Kirgisistan



Under jagten bor man afhængig af jagtområde enten i lejre opbygget af mobile husvogne, i hytter af træ eller i de traditionelle jurter (kirgisiske runde telte, som man finder mange steder i Asien, f.eks. også i Mongoliet). Teltene er opvarmede med brændeovne og ganske komfortable. Under selve jagten må man være indstillet på, at man af og til bor i meget primitive telte, eller sågar klippehuler. Det er derfor vigtigt, at man medbringer en rigtig god sovepose, samt et liggeunderlag.

Før og efter jagten, (afhængig af flyforbindelse) bor man på et godt hotel i Bishkek.

Under jagten er der ophold i jagtområdet med helpension, og jagtlederne gør deres bedste for at servere gode og nærende måltider. Dog bør man være opmærksom på, at det ofte kan være svært at skaffe de ønskede forsyninger, så vi anbefaler, at man også medbringer lidt forsyninger hjemmefra i form af f.eks. pulversuppe, tørkost, rugbrød, chokolade, energibar etc.



HAR DU
SPØRGSMÅL?



THOMAS M. SØRENSEN

Email: tms@diana.dk
Telefon: (+45) 63 21 43 00



ERIK PEDERSEN BRINKMANN

Email: epb@diana.dk
Telefon: (+45) 63 21 43 17



PARTNER
Partner i Asien



Vores partner er en af de mest erfarne outfittere på markedet for jagt i Asien. Flere af guiderne er uddannet vildtbiologer, professionelle jagtguider og er alle 100 % dedikeret til deres job.

Deres førsteprioritet er at give dig en første klasses jagtoplevelse og hjælpe dig med at få dit ønskede trofæ.

Vores partner vil sørge for tolk til dig samt møde dig i lufthavnen og hjælpe med alle formaliteter etc.

Endvidere er vores partner godkendt til at eksportere trofæer, så de vil sørge for at dit trofæ kommer sikkert hjem til dig.

**HAR DU
SPØRGSMÅL?**



THOMAS M. SØRENSEN

Email: tms@diana.dk
Telefon: (+45) 63 21 43 00



ERIK PEDERSEN BRINKMANN

Email: epb@diana.dk
Telefon: (+45) 63 21 43 17

REVIR

Revir - Jagt på Marco Polo i Kirgisistan



Der findes 3 underarter af argali i Kirgisien: 1. Marco Polo, 2. Tian-Shan Argali, 3. Hume Argali.

Marco Polo Sheep (*Ovis ammon polii*) finder man i bjergene i den sydlige del af landet, fra Naryn floden og op til grænsen til Kina. Normalt er Marco Polo i Kirgisien ikke helt så store som dem i Pamir bjergene i Tadjikistan. Trofæstørrelsen ligger normalt på 50 til 53" (125 – 135 cm). Argaliens foretrukne levesteder er åbne forholdsvis flade bjerg plateauer, beliggende i 3.500 – 4.500 m.o.h.

Tien Shan argali (*Ovis ammon karelini*) finder man i den vestlige del af Tian Shan bjergene. Den ligner meget Marco polo argalien, men hornene er generelt tykkere, og har en mere tæt kurve.

Kirgisien er også kendt for at huse Hume Argali (*Ovis ammon humei*), hvis nordlige grænse er Naryn floden og sydlige grænse er den centrale del af Ferganskiy bjergene.

Base camp er normalt beliggende i ca. 3.000 m.o.h. og det lokale terræn tillader brug af henholdsvis heste og af og til 4x4 køretøjer.

I campen er der professionelle guider, kok og hjælpere. Vor partner råder over en række forskellige jagtområder: Ulan, Karakolka, Boz-Jalpak, Jany-Jer, Cementi og Emegen, beliggende i henholdsvis Issyk-Kul og Naryn regionerne. Jagtområderne er på over 200.000 ha.

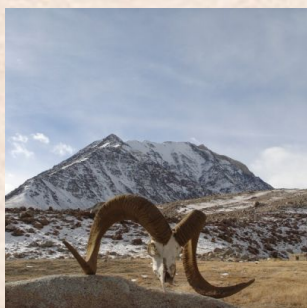

HAR DU
SPØRGSMÅL?



THOMAS M. SØRENSEN

Email: tms@diana.dk
Telefon: (+45) 63 21 43 00



ERIK PEDERSEN BRINKMANN

Email: epb@diana.dk
Telefon: (+45) 63 21 43 17

Pris og info på din rejse

Specifikation af priser

Priser

Beskrivelse

Mulige indlogeringsdatoer

Pris fra (pr. person)

Prisen inkluderer

- 10-dages arrangement med ca. 9 jagtdage
- Jagtføring 1:1
- Skatter og afgifter
- Ophold i jagtcamp med helpension
- Bil transfer Bishkek – jagtområde t/r
- Tolk under hele opholdet
- Felt præparation af trofæ
- Våbenindførelstilladelse, eksport og CITES papirer
- Trofæafgift for 1 Marco Polo vædder uanset størrelse

Prisen inkluderer ikke

- Flybillet til og fra Bishkek
- VIP service i lufthavnen €200
- Hotel og måltider i Bishkek før og efter jagten
- Visa
- Alkohol
- Personlige udgifter
- Evt. overvægt på fly
- EU-ansvarsforsikring DKK 79,-
- Hjemsendelse af trofæer
- Dip & Pack
- Drikkepenge

Mere

På denne jagt vil det også være muligt at jage Mid-Asian ibex mod en trofæafgift på USD 5.595,- samt ulv (trofæafgift USD 1.895,-).

Hvis der ikke er chance til Marco Polo, tilbagebetales USD 6.000,-

HAR DU
SPØRGSMÅL?



THOMAS M. SØRENSEN

Email: tms@diana.dk
Telefon: (+45) 63 21 43 00



ERIK PEDERSEN BRINKMANN

Email: epb@diana.dk
Telefon: (+45) 63 21 43 17

Valutakurs

Prisen på denne rejse er en forhåndsvisning, da vi tager forbehold for kursændringer. Den endelige pris for rejsen vil blive aftalt nærmere.

*HAR DU
SPØRGSMÅL?*



THOMAS M. SØRENSEN

Email: tms@diana.dk
Telefon: (+45) 63 21 43 00



ERIK PEDERSEN BRINKMANN

Email: epb@diana.dk
Telefon: (+45) 63 21 43 17



VILDTARTER Jagt på Marco Polo i Kirgisistan



Argali/Marco Polo

HAR DU
SPØRGSMÅL?



THOMAS M. SØRENSEN

Email: tms@diana.dk
Telefon: (+45) 63 21 43 00



ERIK PEDERSEN BRINKMANN

Email: epb@diana.dk
Telefon: (+45) 63 21 43 17

Om os

i

Limpopo Travel & Diana Jagtrejser

Limpopo Travel og Diana Jagtrejser – som i dag er et og samme firma - bygger på mere end fire årtiers erfaring i jagtrejsebranchen. Diana Jagtrejser blev grundlagt i Svendborg, Danmark tilbage i 1974 af den internationale jagtrejseprofil Jan Krossteig, som den dag i dag fortsat er aktionær og bestyrelsesformand i koncernen.

I årene, der er gået, er virksomheden vokset sig til at være verdens største jagtrejsebureau med jagtpartnere i mere end 40 lande og kunder fra hele verden. Dette har kun været muligt i kraft af vores kunders tillid til vores virksomhed, vores partnere og den service vi yder. Vi sætter en stor ære i, at en væsentlig del af vore kunder er stamkunder, som ofte rejser med os, og som trækker nye kunder med sig ind i vor virksomhed.

Jagtrejsemarkedet har aldrig været mere kaotisk end netop nu. Et mylder af små og mellemstore bureauer har vi altid haft på jagtrejsemarkedet, men i de senere år har internettet for alvor åbnet for direkte bookinger og arrangementer via mere eller mindre gennemsigtige "formidlere" og udenlandske bureauer.

Rigtig mange jægere brænder fingrene på "billige" arrangementer, der ikke afvikles som lovet, og det er som regel først når det går galt, at det går op for den uheldige jagtrejsekunde, hvori forskellen mellem et godt dansk bureau – med al den tryghed det indebærer – og en tvivlsom udenlandsk udbyder består.

Vi tilbyder vore kunder en ret enestående tryghed. Vores erfarne medarbejdere kender vore destinationer og kan yde en særdeles kvalificeret rådgivning baseret på kundens individuelle ønsker. Booker man sin jagtrejse gennem os, er man sikret imod konkurs via den danske Rejsegarantifond. Vort mangeårige medlemskab af Dansk Rejsebureauforening er en sikkerhed for professionel behandling gennem hele jagtrejseforløbet – også i tilfælde af, at noget ikke går helt som planlagt. Som kunde hos os kan man forvente opbakning i døgndrift på vor nødtelefon i tilfælde af, at noget som helst går skævt.

HAR DU
SPØRGSMÅL?



THOMAS M. SØRENSEN

Email: tms@diana.dk
Telefon: (+45) 63 21 43 00



ERIK PEDERSEN BRINKMANN

Email: epb@diana.dk
Telefon: (+45) 63 21 43 17